

平成26年度特定健診データの都道府県別特徴の要約 北海道

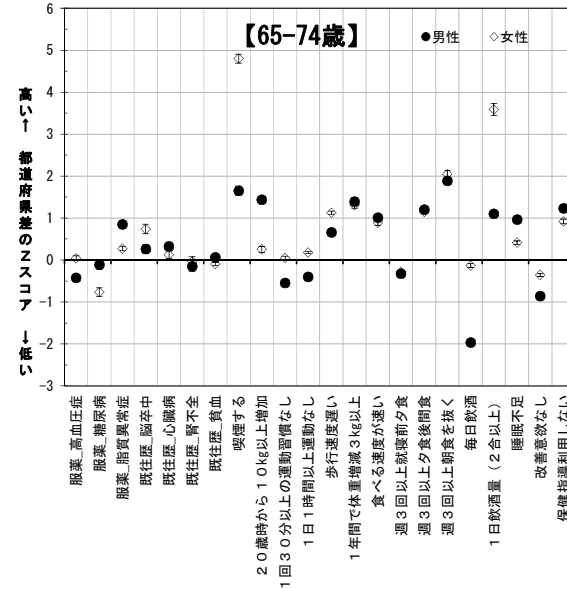
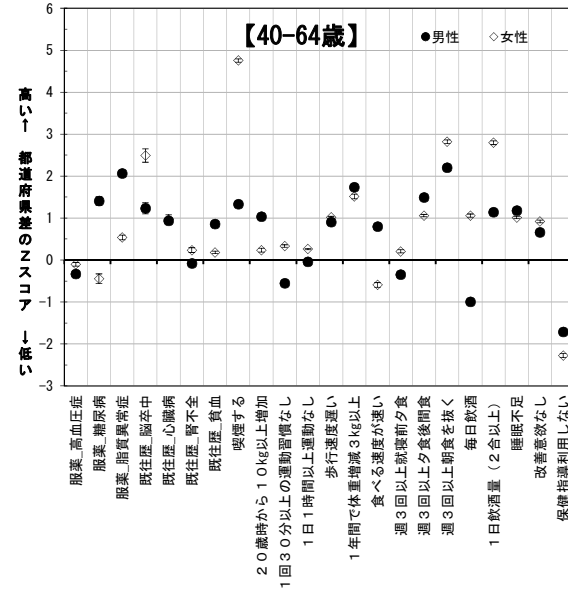
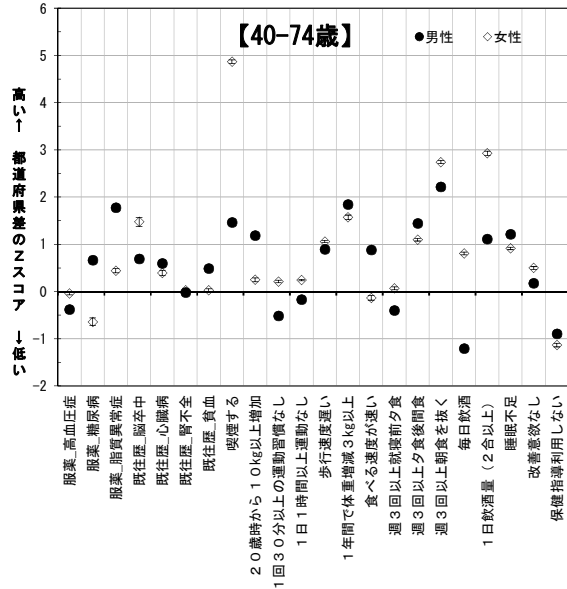
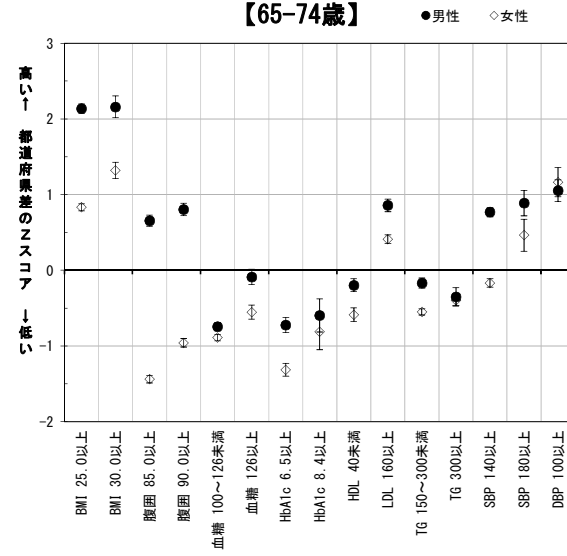
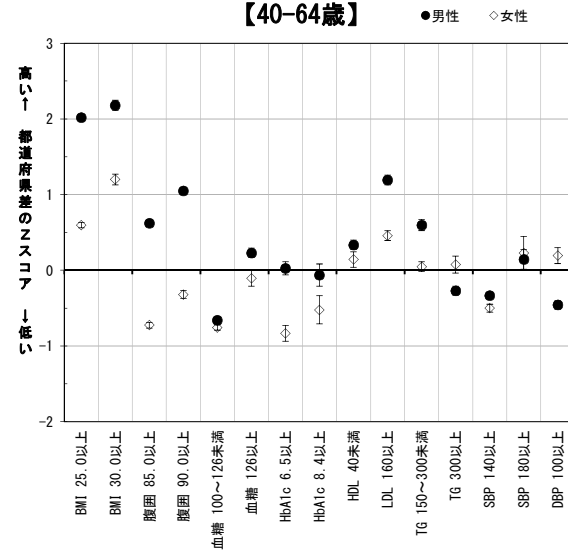
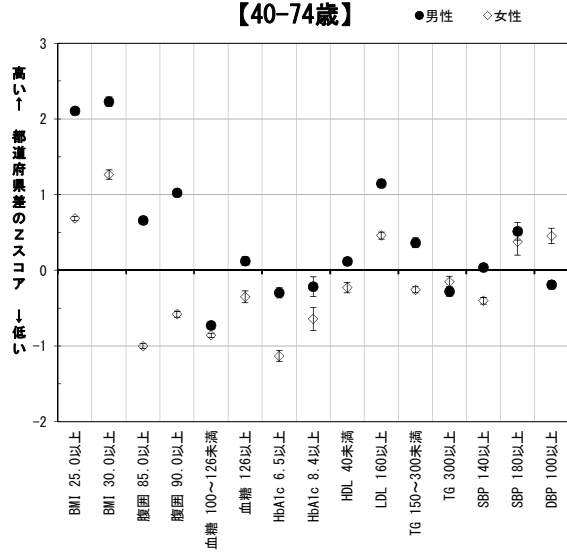

値は年齢調整値に基づく「都道府県差のZスコア」と標準誤差。
Zスコアの解釈(目安):
 <-0.5 良い
 ±0.5 ほぼ平均的
 +1.0 上位6分の1
 +2.0 ほとんどトップ
 +3.0 突出している

第2回NDBオープンデータを
用いて算出。

平成26年度特定健診データの都道府県別特徴の要約

青森県

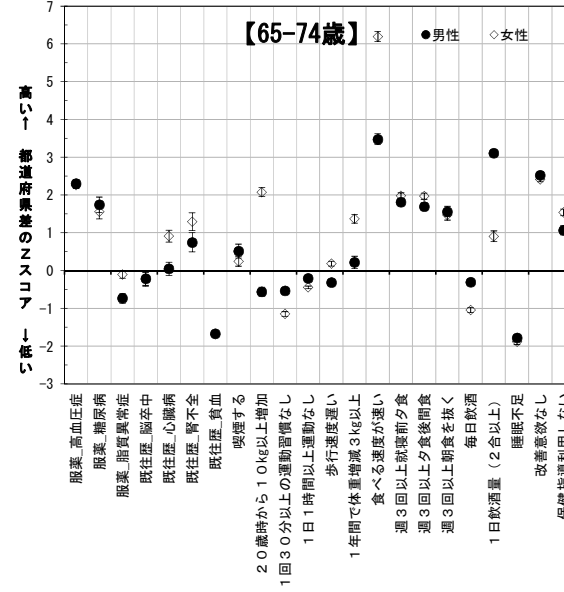
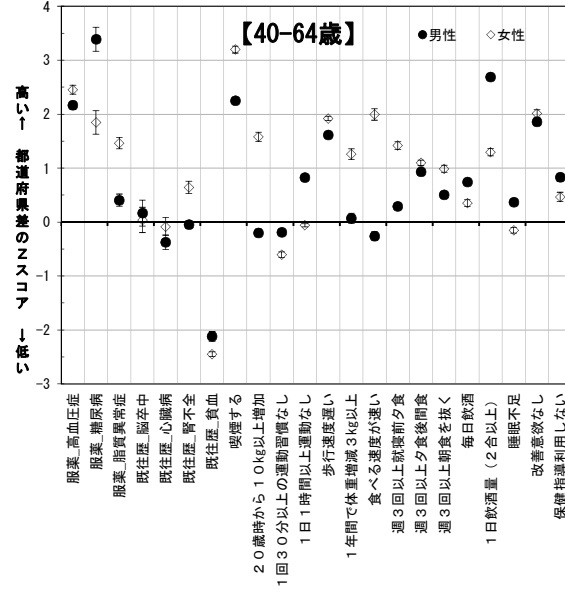
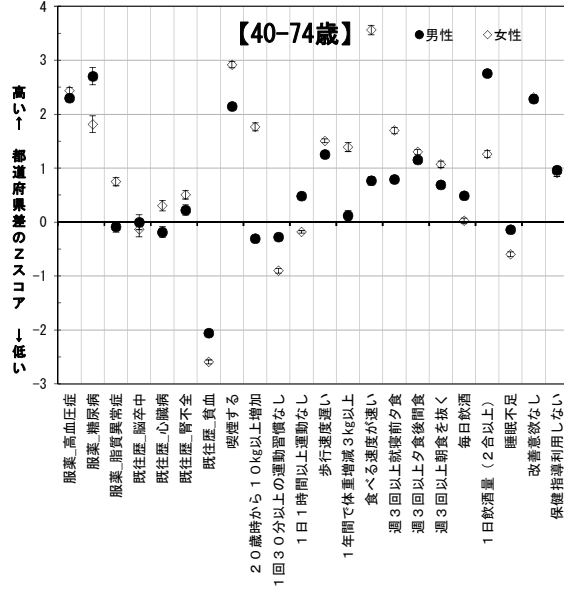
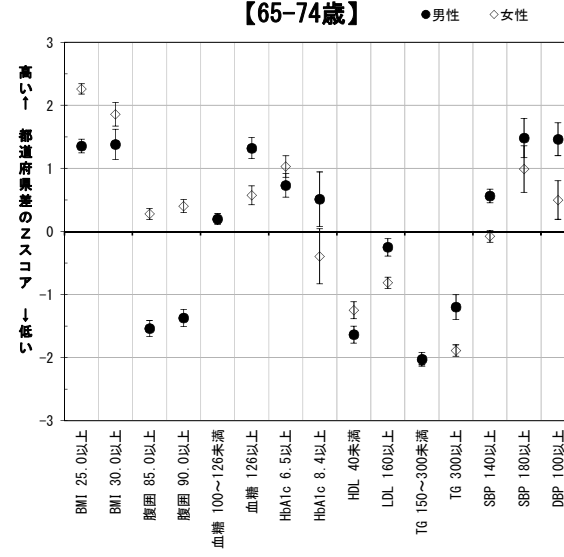
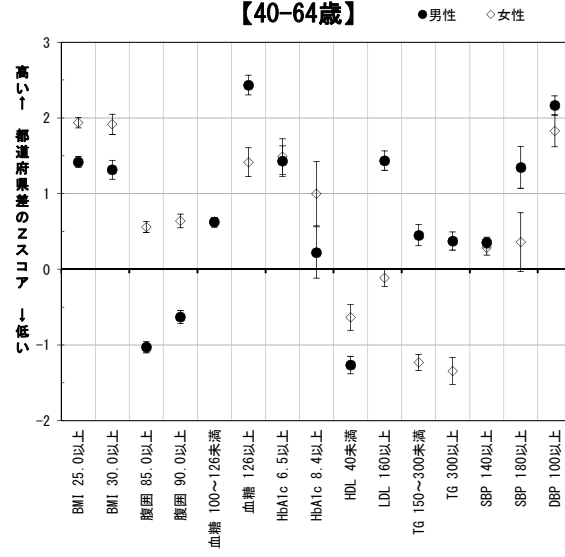
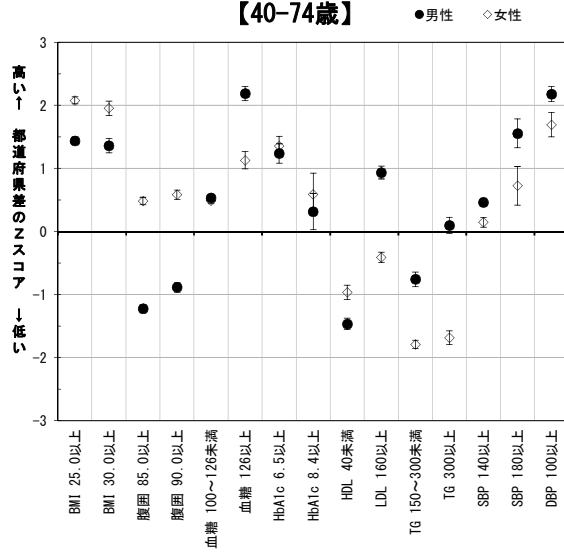

値は年齢調整値に基づく「都道府県差のZスコア」と標準誤差。
Zスコアの解釈(目安):
 <-0.5 良い
 ±0.5 ほぼ平均的
 +1.0 上位6分の1
 +2.0 ほとんどトップ
 +3.0 突出している

第2回NDBオープンデータを用いて算出。

平成26年度特定健診データの都道府県別特徴の要約

岩手県

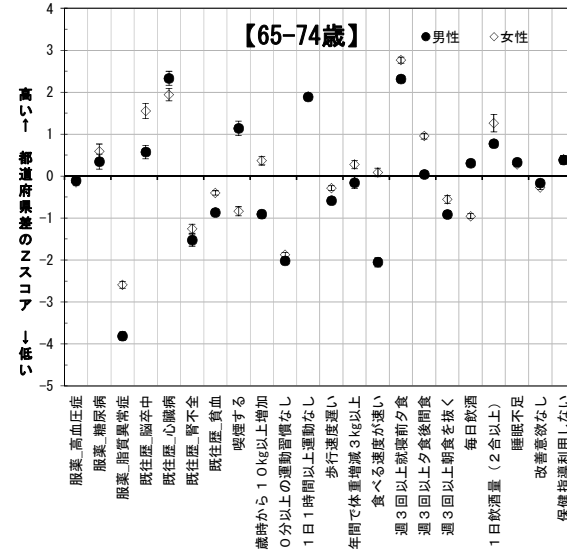
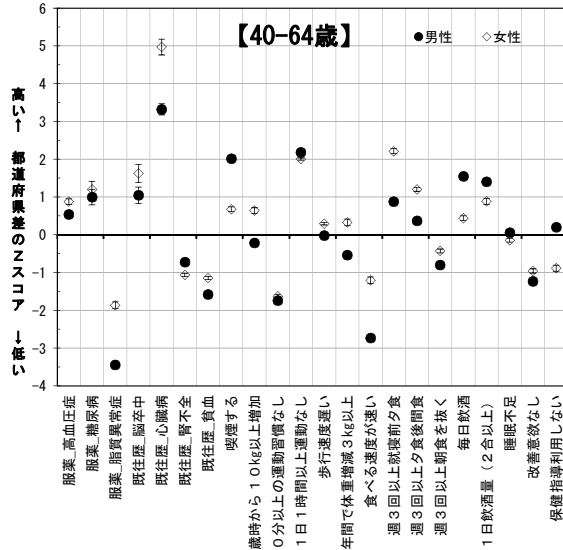
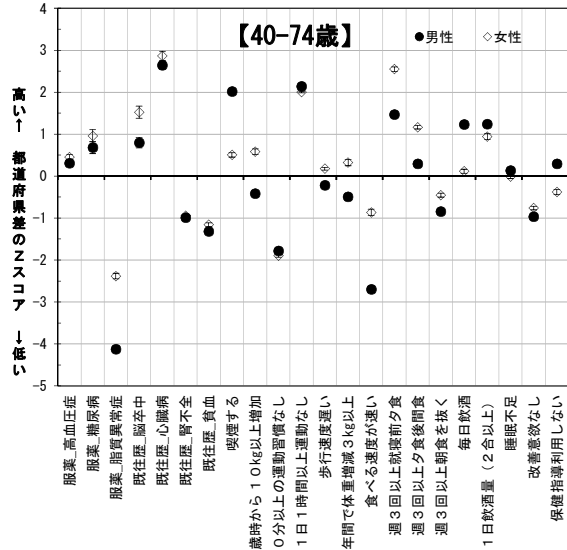
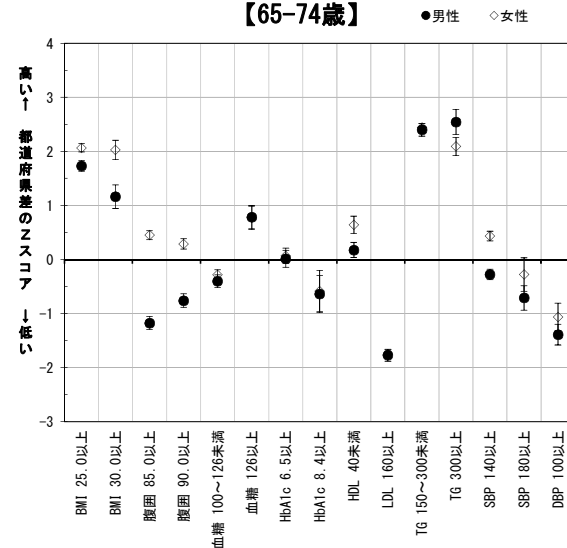
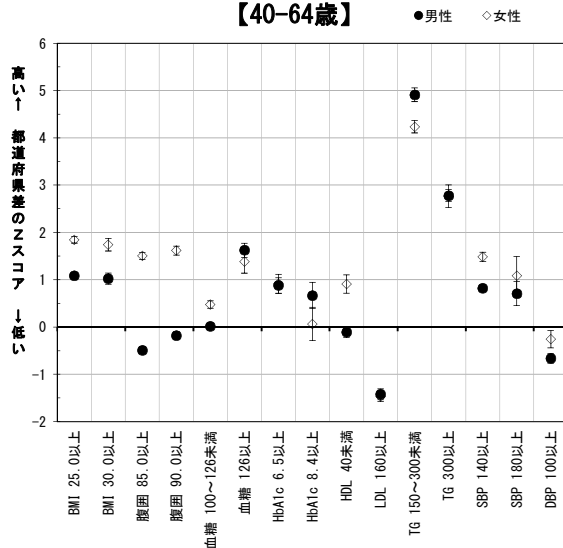
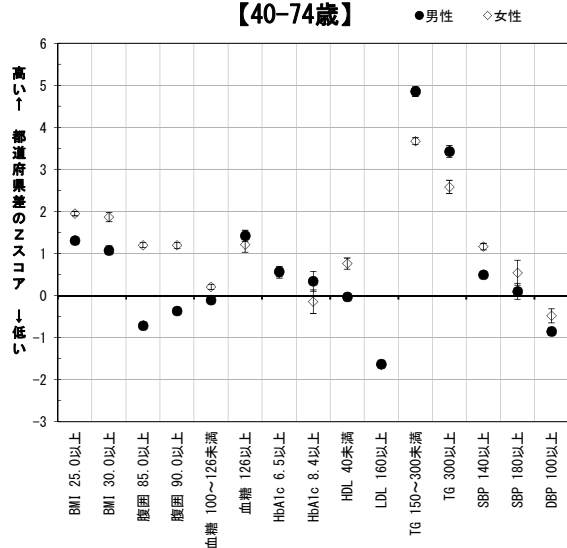

値は年齢調整値に基づく「都道府県差のZスコア」と標準誤差。
Zスコアの解釈(目安):
 <-0.5 良い
 ±0.5 ほぼ平均的
 +1.0 上位6分の1
 +2.0 ほとんどトップ
 +3.0 突出している

第2回NDBオープンデータを用いて算出。

平成26年度特定健診データの都道府県別特徴の要約

宮城県

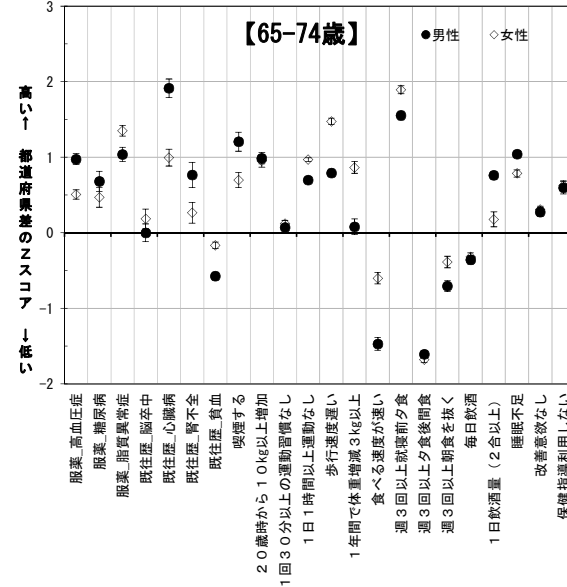
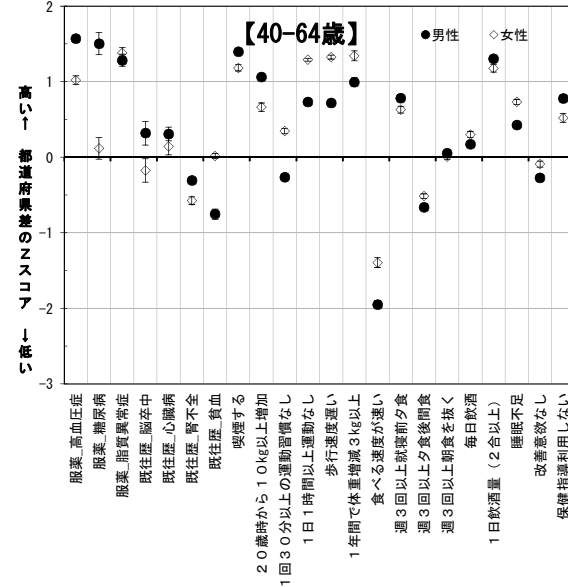
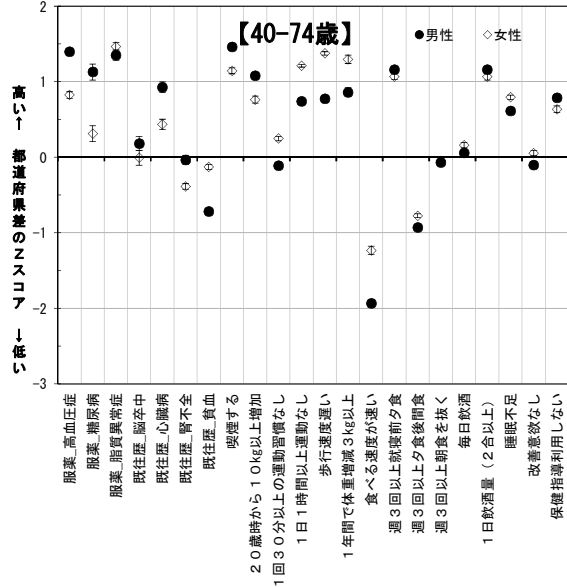
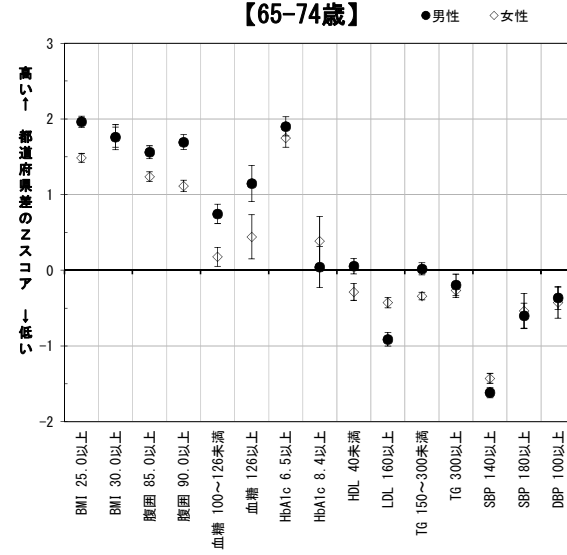
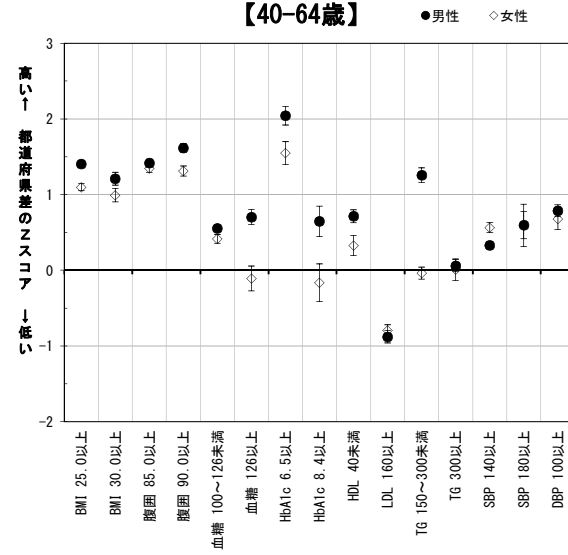
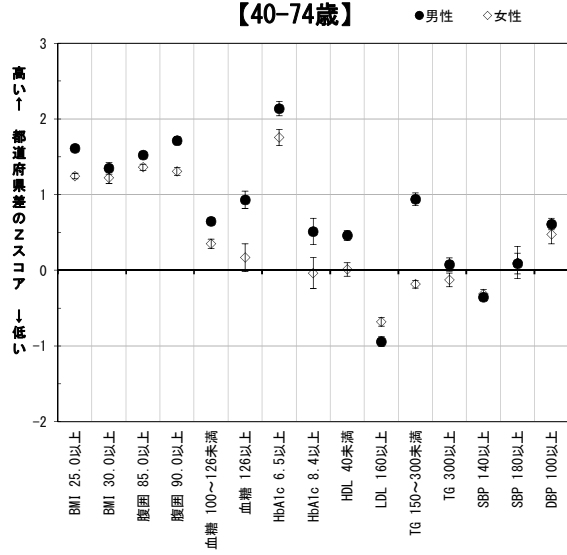

値は年齢調整値に基づく「都道府県差のZスコア」と標準誤差。
Zスコアの解釈(目安):
 < -0.5 良い
 ±0.5 ほぼ平均的
 +1.0 上位6分の1
 +2.0 ほとんどトップ
 +3.0 突出している

第2回NDBオープンデータを
用いて算出。

平成26年度特定健診データの都道府県別特徴の要約

秋田県

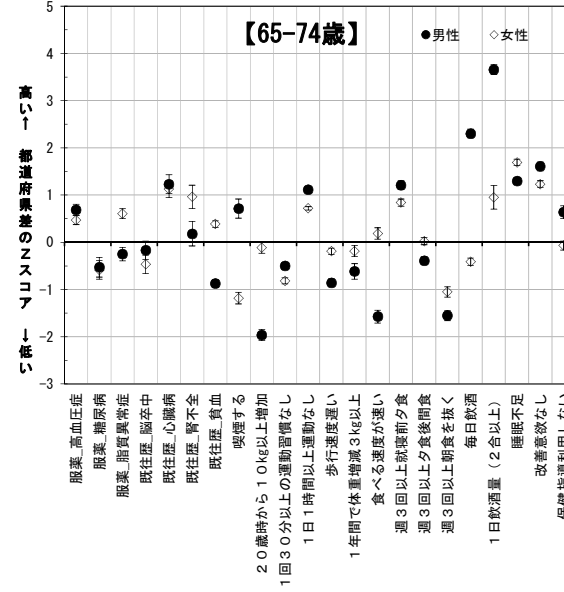
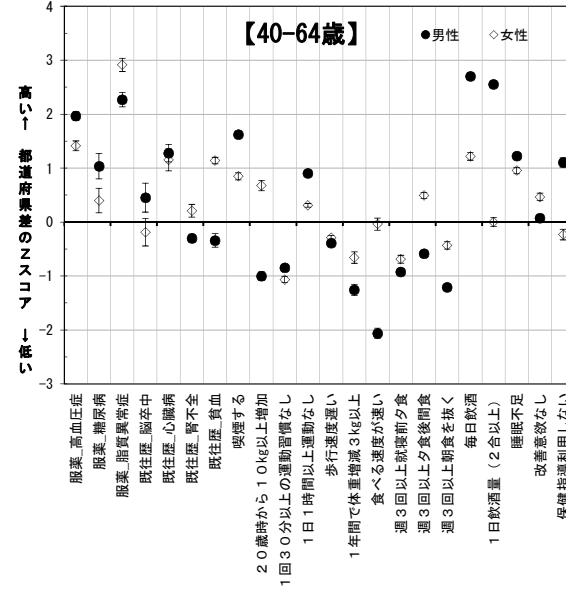
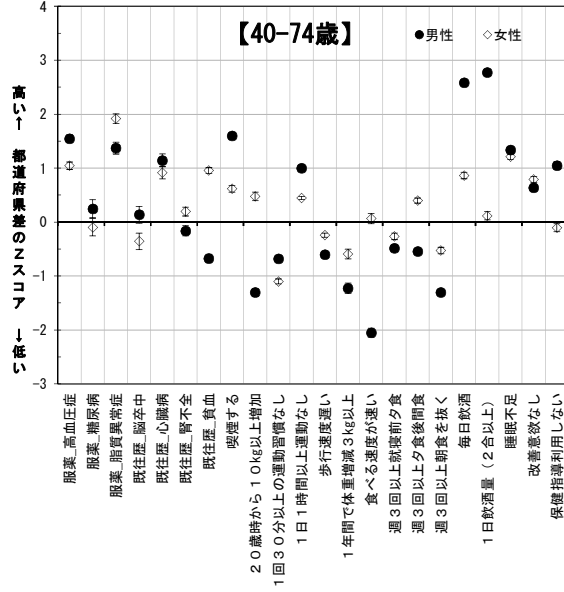
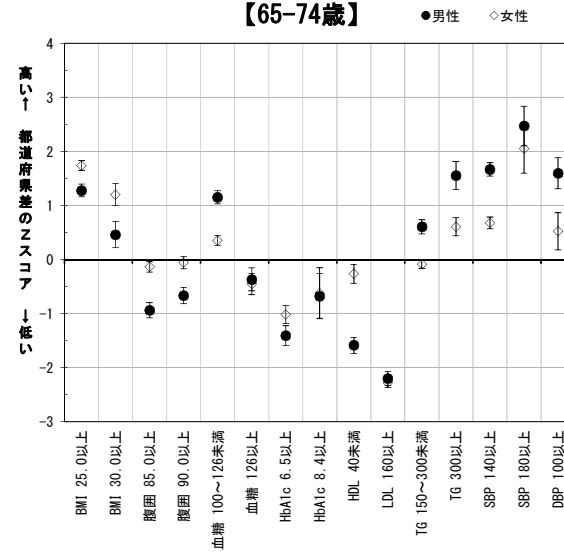
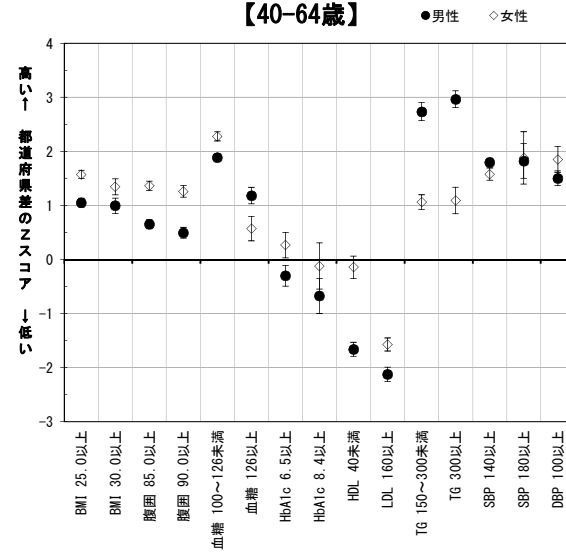
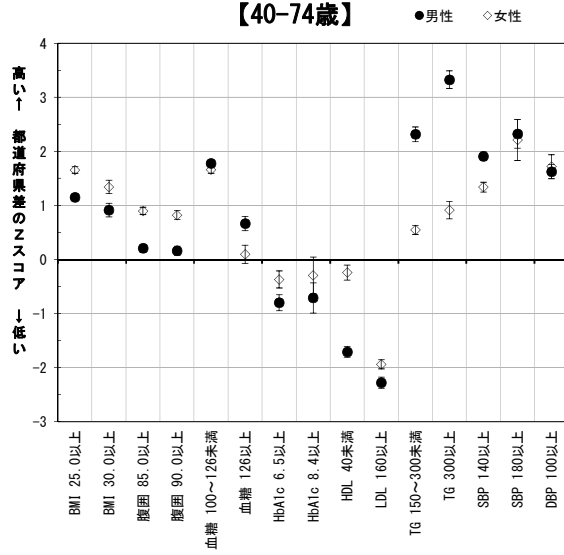

値は年齢調整値に基づく「都道府県差のZスコア」と標準誤差。
Zスコアの解釈(目安):
 <-0.5 良い
 ±0.5 ほぼ平均的
 +1.0 上位6分の1
 +2.0 ほとんどトップ
 +3.0 突出している

第2回NDBオープンデータを
用いて算出。

平成26年度特定健診データの都道府県別特徴の要約

山形県

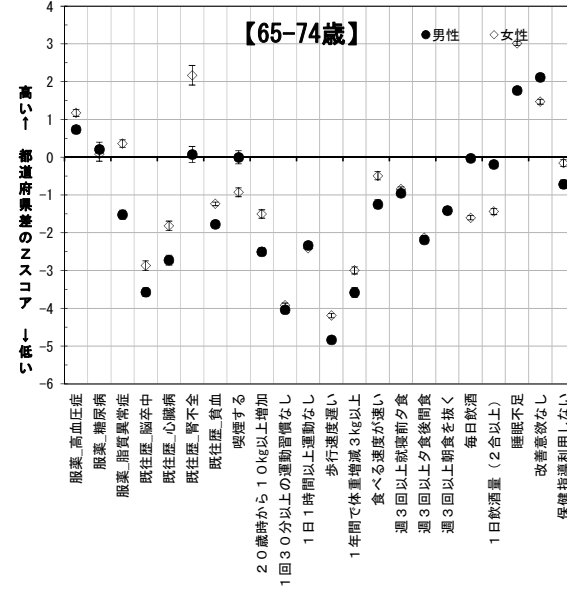
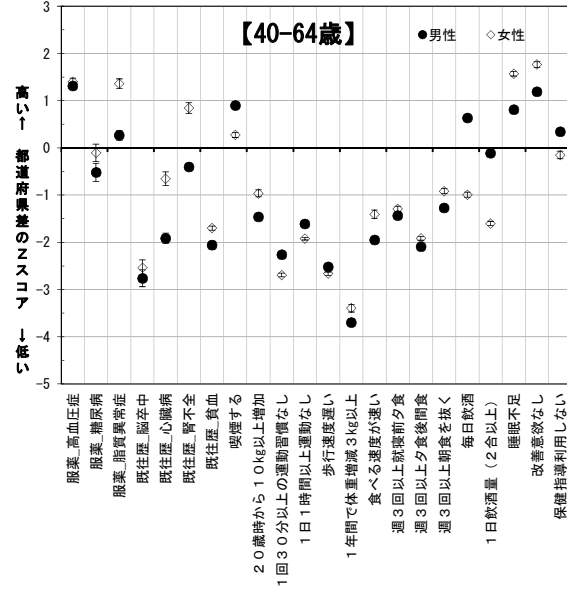
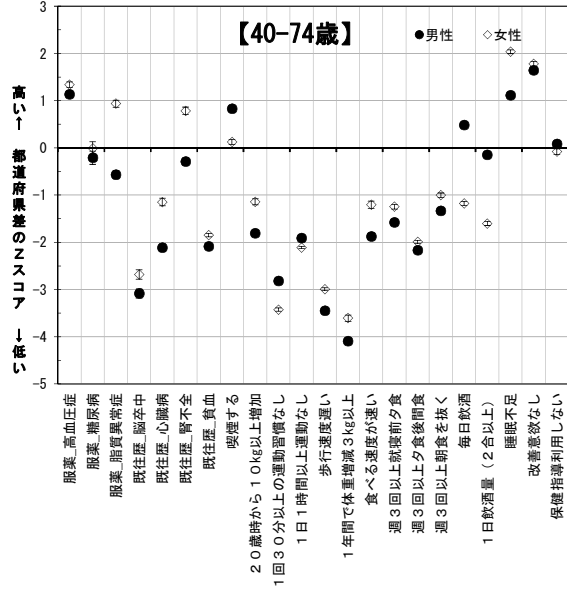
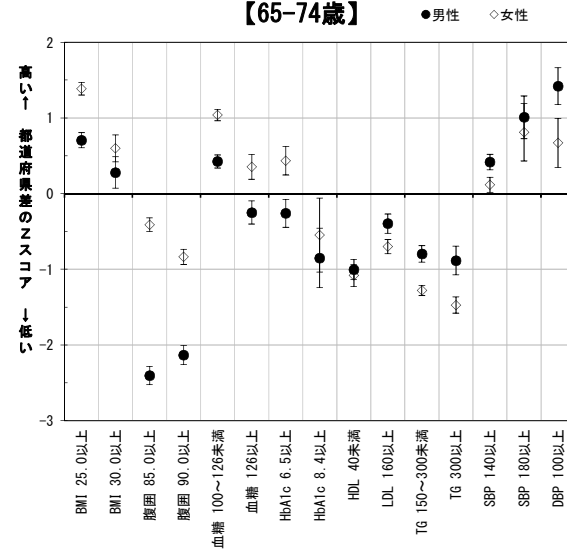
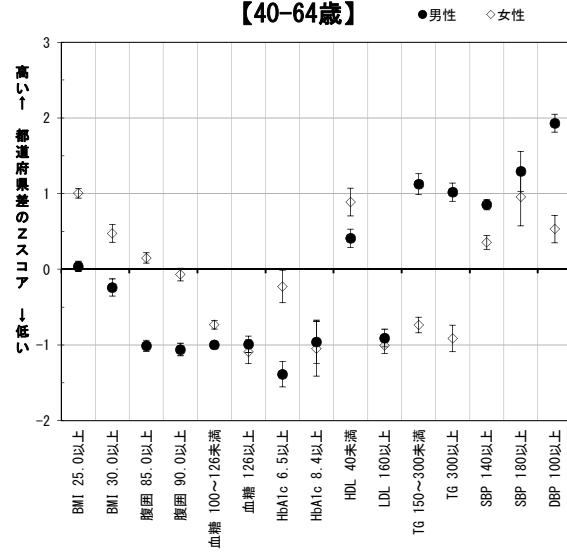
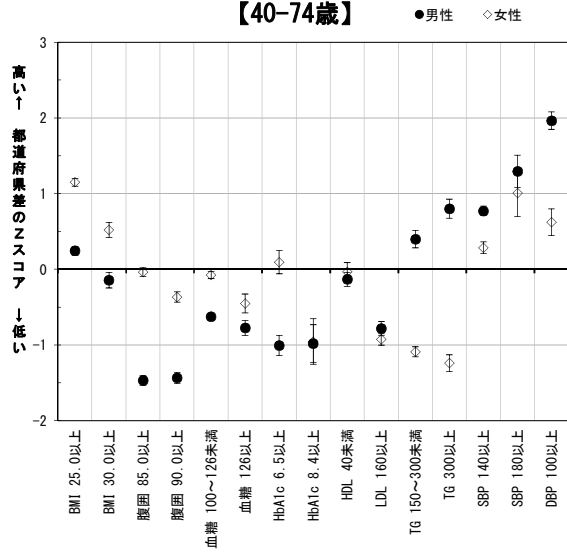

値は年齢調整値に基づく「都道府県差のZスコア」と標準誤差。
Zスコアの解釈(目安):
 < -0.5 良い
 ±0.5 ほぼ平均的
 +1.0 上位6分の1
 +2.0 ほとんどトップ
 +3.0 突出している

第2回NDBオープンデータを
用いて算出。

平成26年度特定健診データの都道府県別特徴の要約

福島県

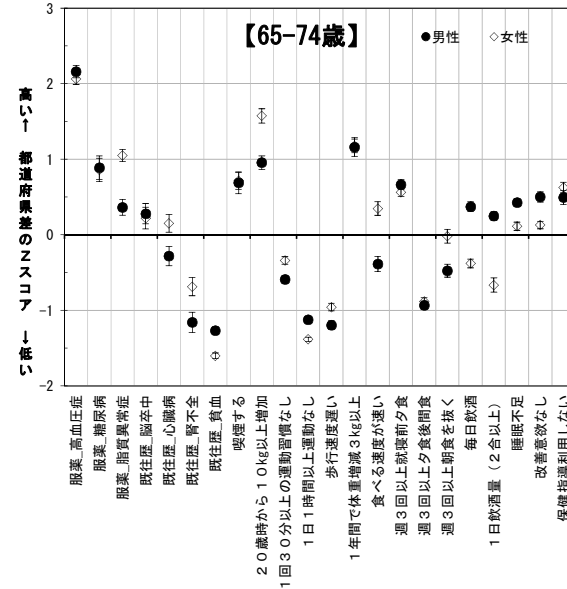
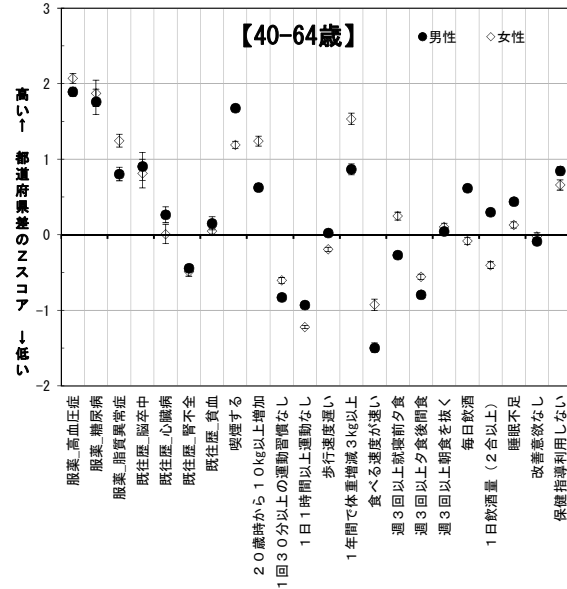
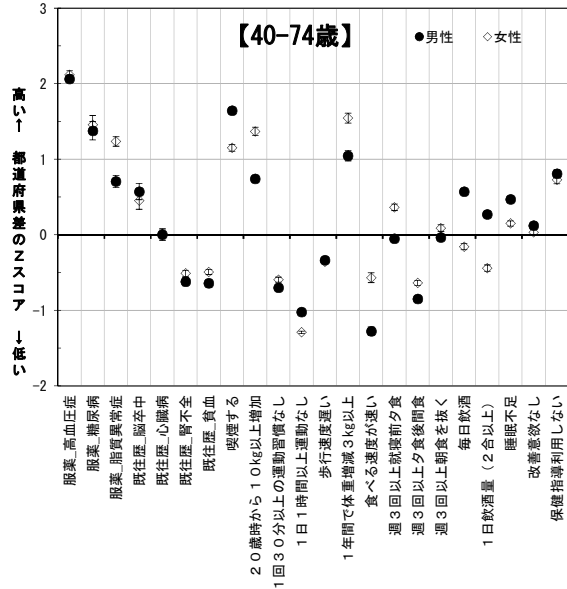
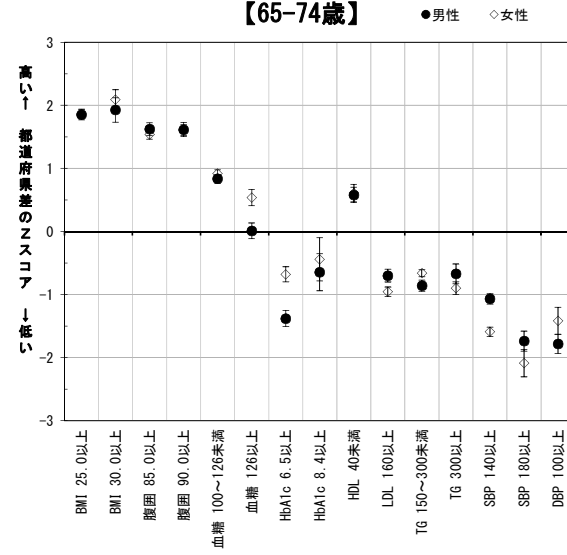
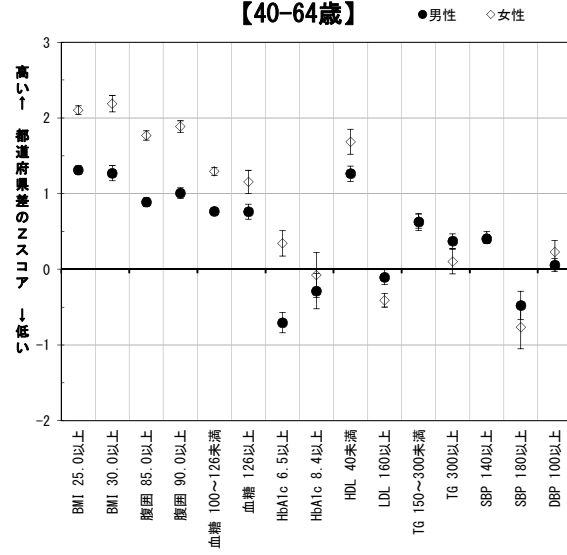
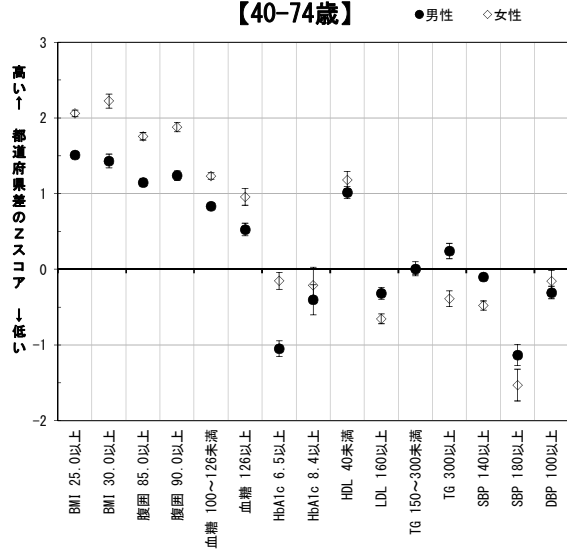

値は年齢調整値に基づく「都道府県差のZスコア」と標準誤差。
Zスコアの解釈(目安):
 <-0.5 良い
 ±0.5 ほぼ平均的
 +1.0 上位6分の1
 +2.0 ほとんどトップ
 +3.0 突出している

第2回NDBオープンデータを
用いて算出。

平成26年度特定健診データの都道府県別特徴の要約

茨城県

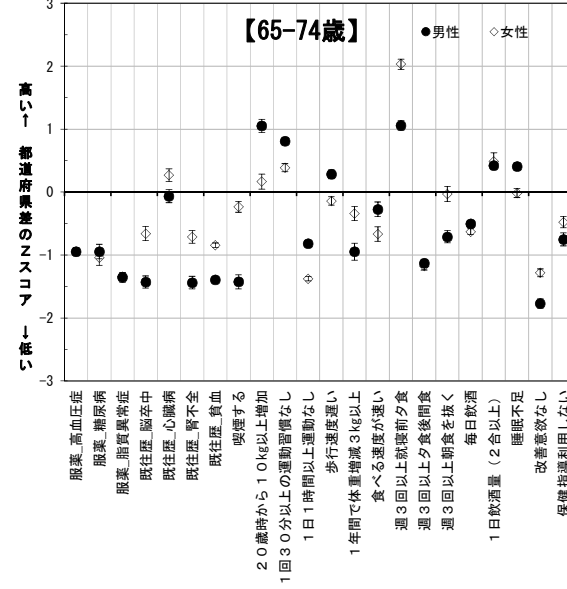
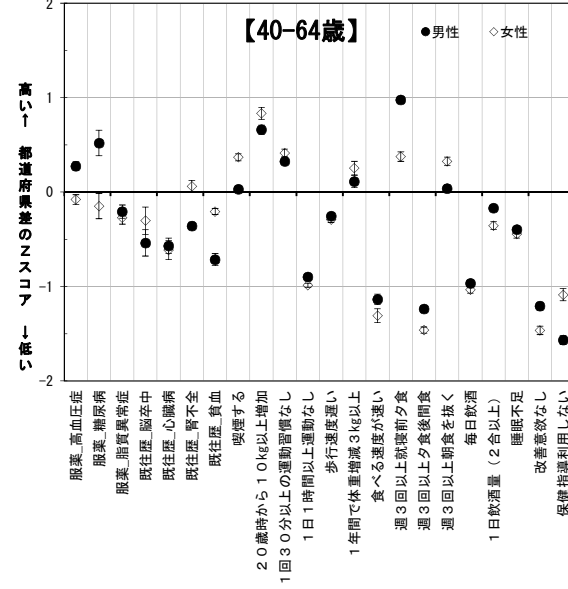
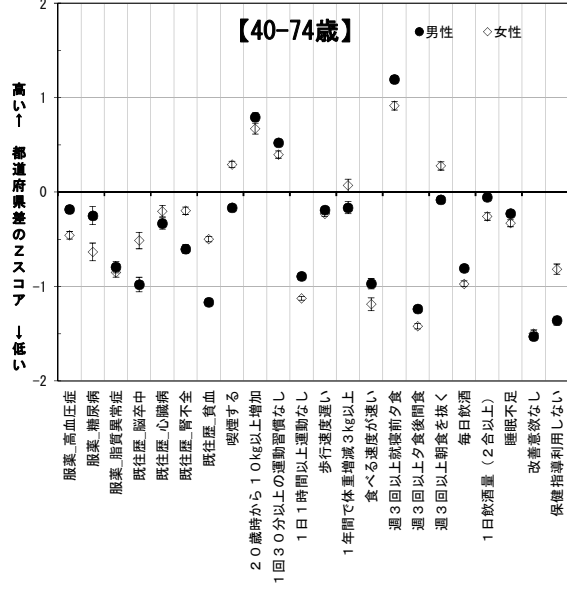
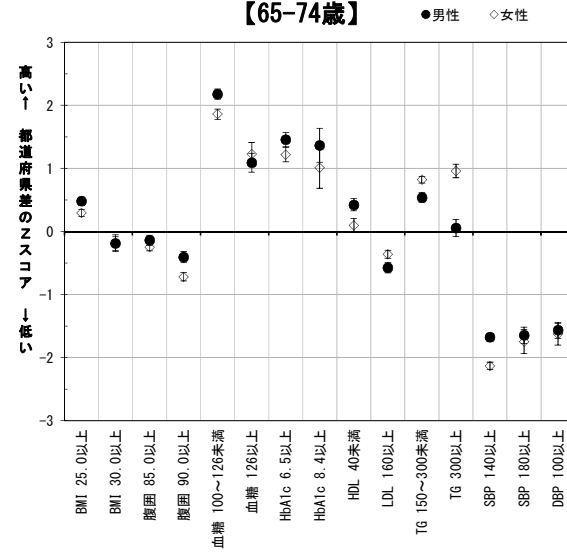
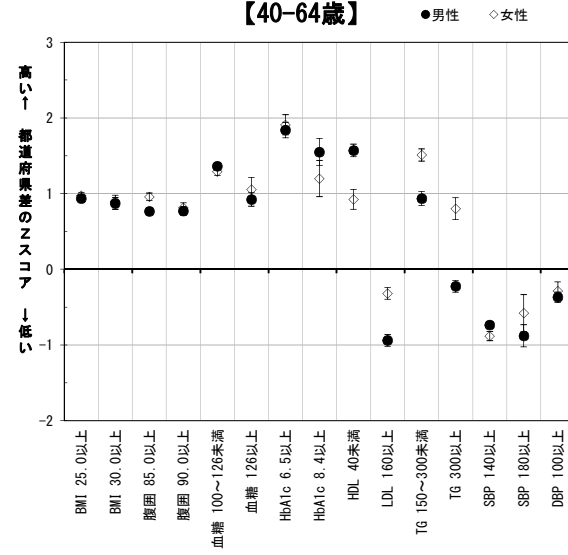
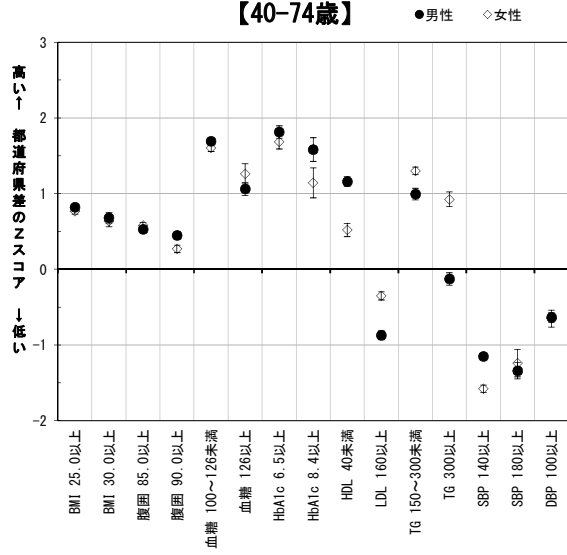

値は年齢調整値に基づく「都道府県差のZスコア」と標準誤差。
Zスコアの解釈(目安):
 <-0.5 良い
 ±0.5 ほぼ平均的
 +1.0 上位6分の1
 +2.0 ほとんどトップ
 +3.0 突出している

第2回NDBオープンデータを
用いて算出。

平成26年度特定健診データの都道府県別特徴の要約

栃木県

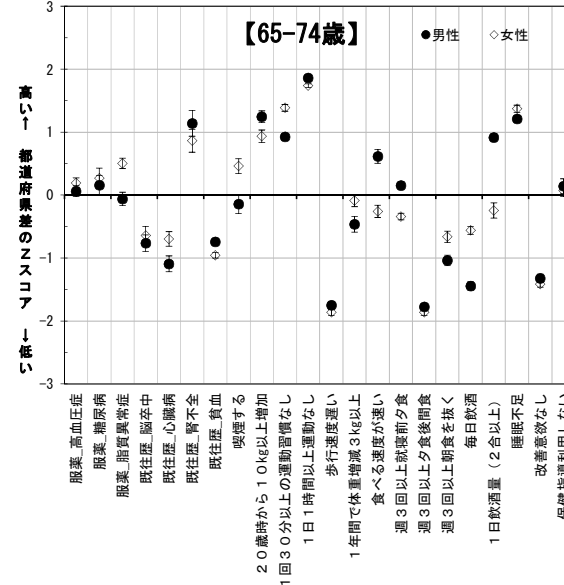
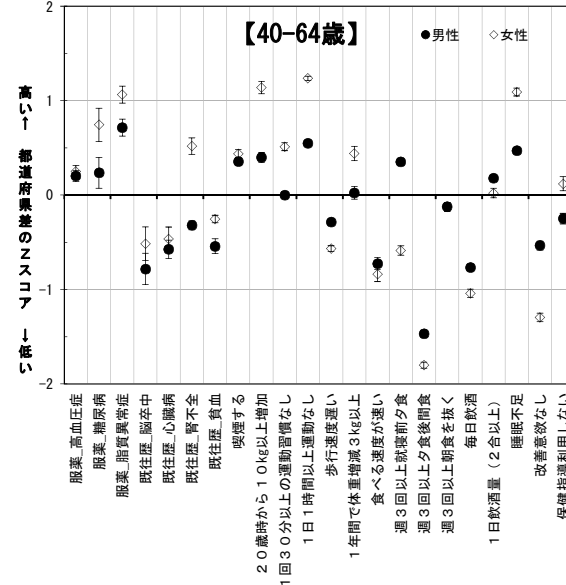
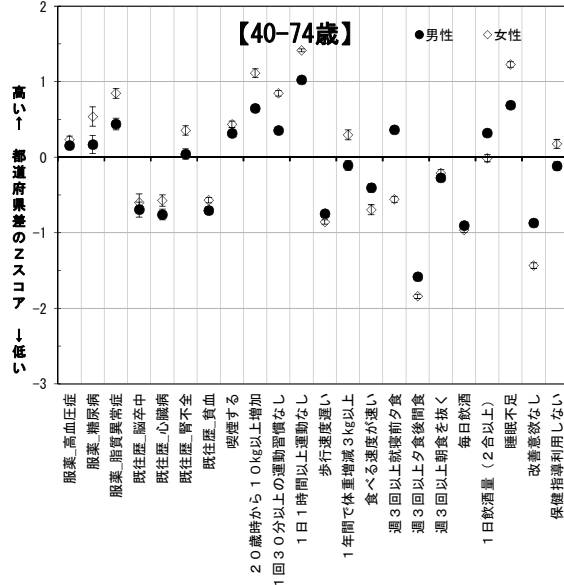
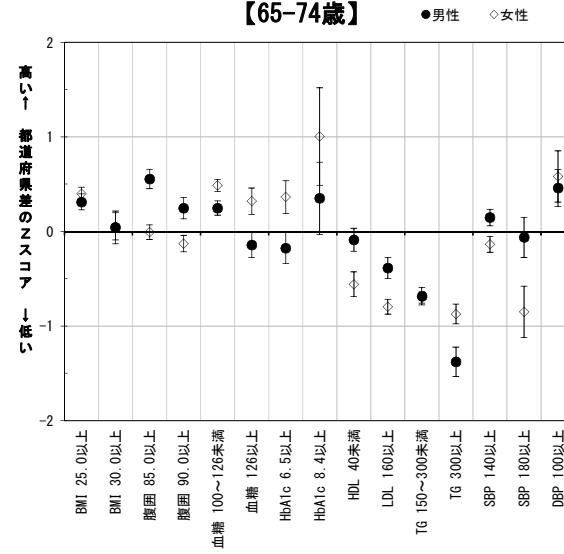
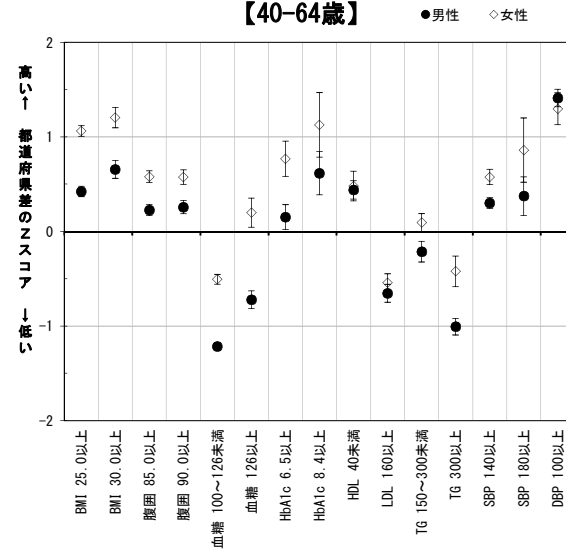
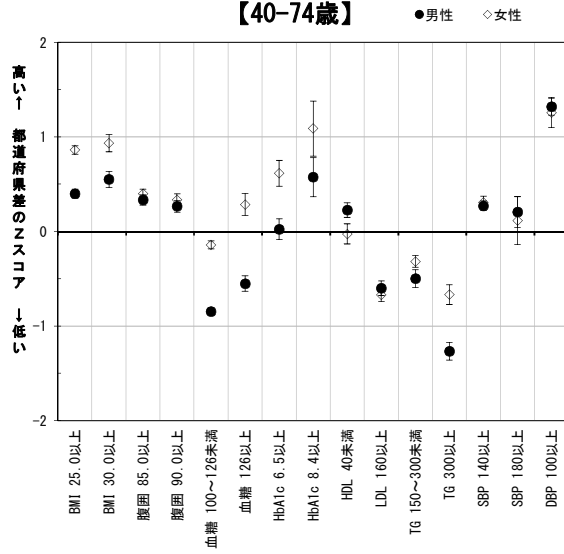

値は年齢調整値に基づく「都道府県差のZスコア」と標準誤差。
Zスコアの解釈(目安):
 <-0.5 良い
 ±0.5 ほぼ平均的
 +1.0 上位6分の1
 +2.0 ほとんどトップ
 +3.0 突出している

第2回NDBオープンデータを用いて算出。

平成26年度特定健診データの都道府県別特徴の要約

群馬県

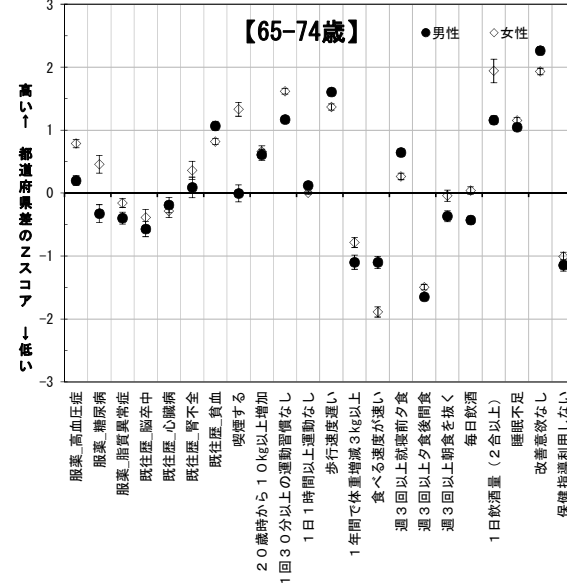
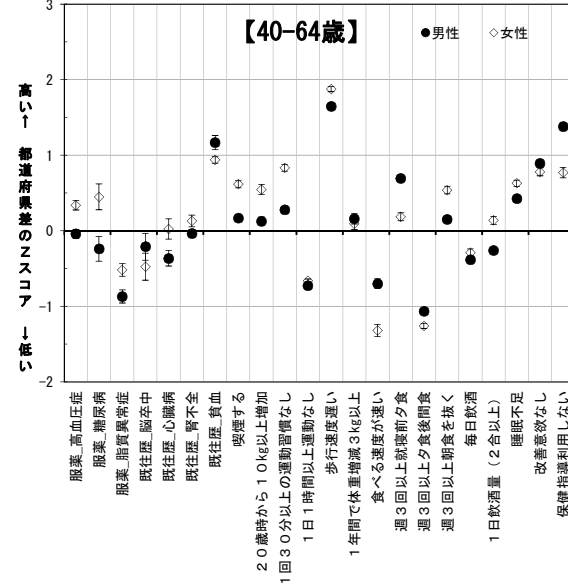
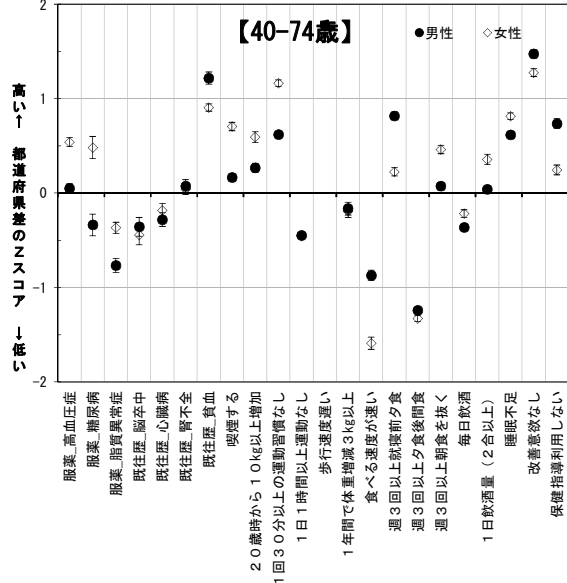
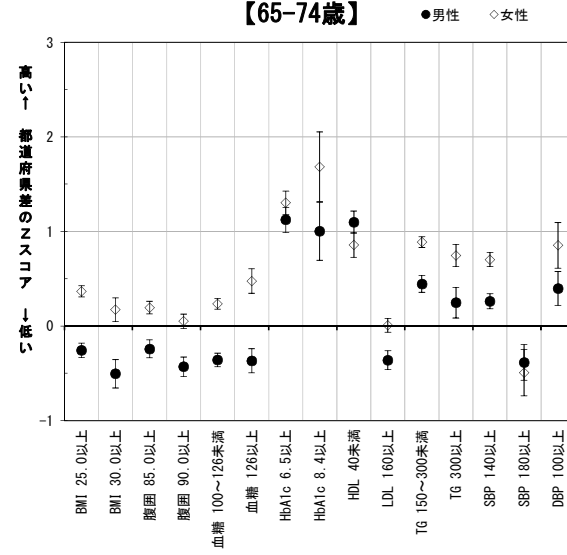
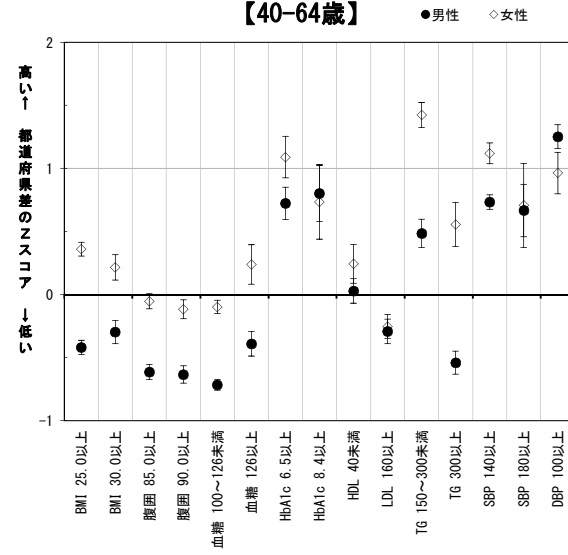
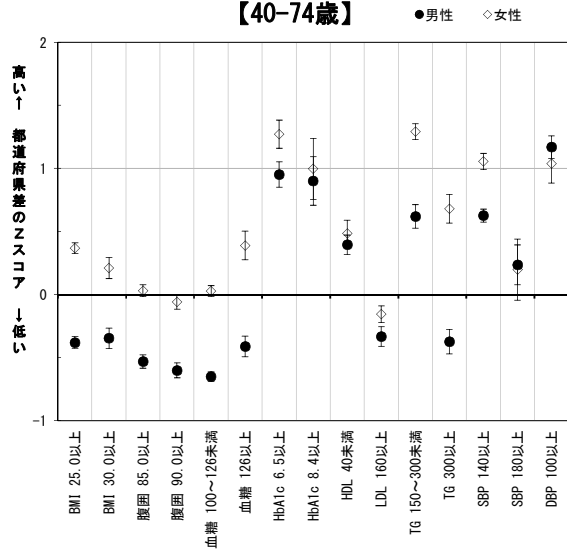

値は年齢調整値に基づく「都道府県差のZスコア」と標準誤差。
Zスコアの解釈(目安):
 <-0.5 良い
 ±0.5 ほぼ平均的
 +1.0 上位6分の1
 +2.0 ほとんどトップ
 +3.0 突出している

第2回NDBオープンデータを用いて算出。

平成26年度特定健診データの都道府県別特徴の要約

埼玉県

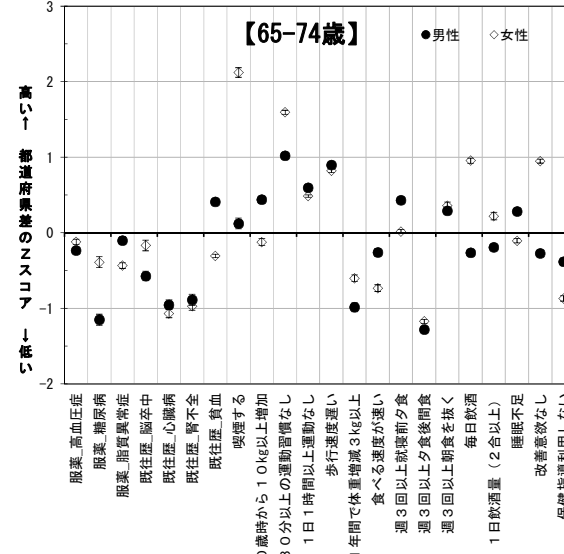
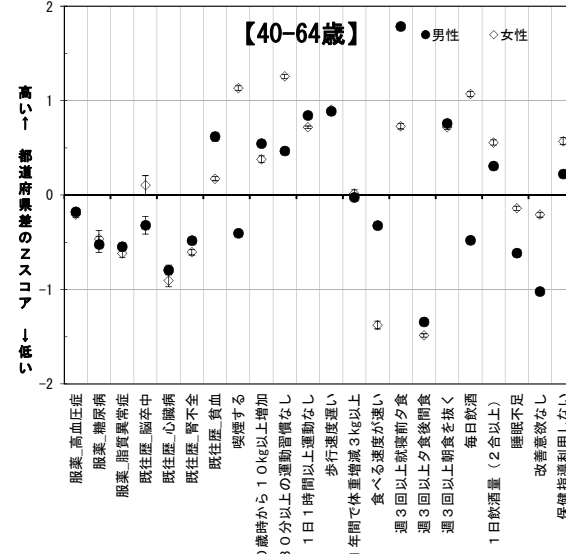
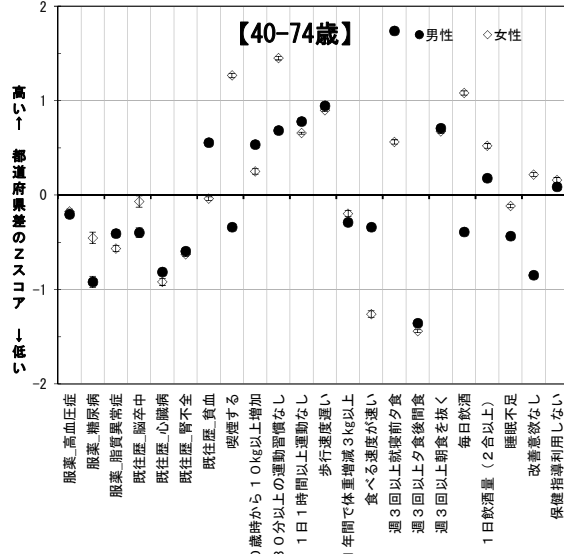
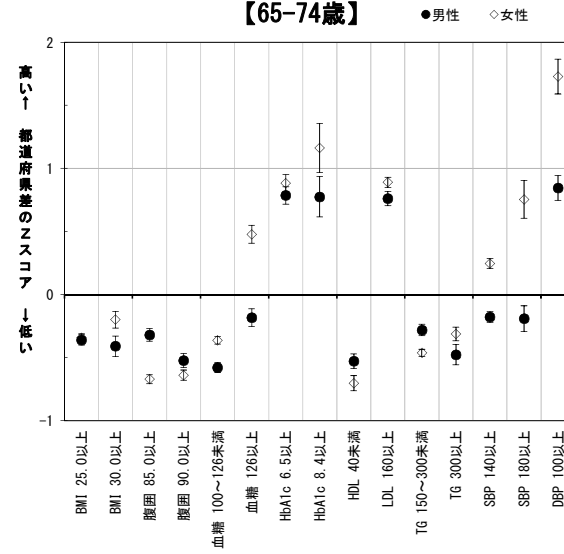
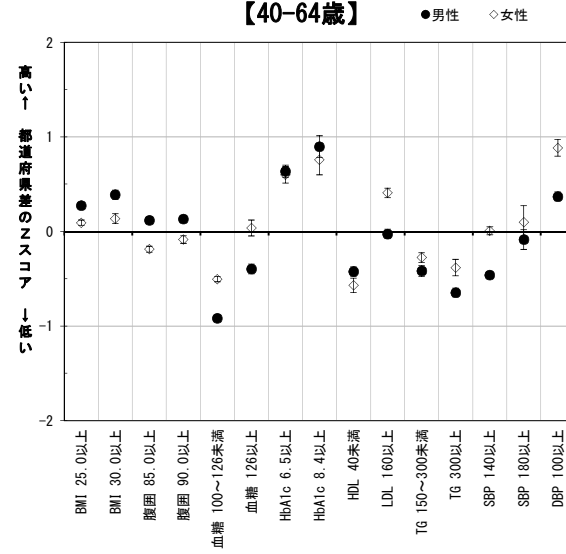
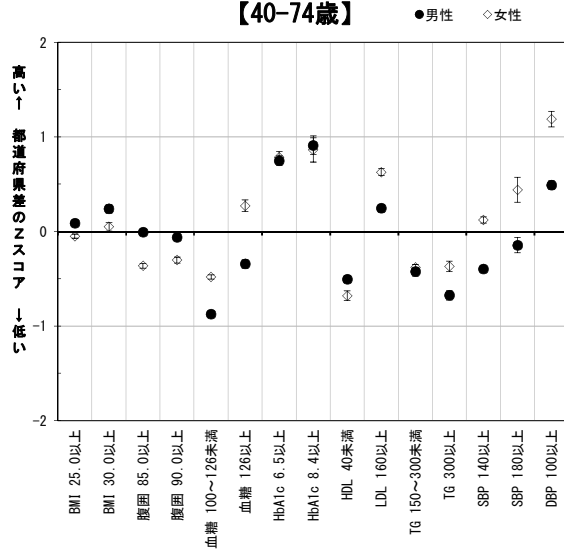

値は年齢調整値に基づく「都道府県差のZスコア」と標準誤差。
Zスコアの解釈(目安):
 <-0.5 良い
 ±0.5 ほぼ平均的
 +1.0 上位6分の1
 +2.0 ほとんどトップ
 +3.0 突出している

第2回NDBオープンデータを
用いて算出。

平成26年度特定健診データの都道府県別特徴の要約

千葉県

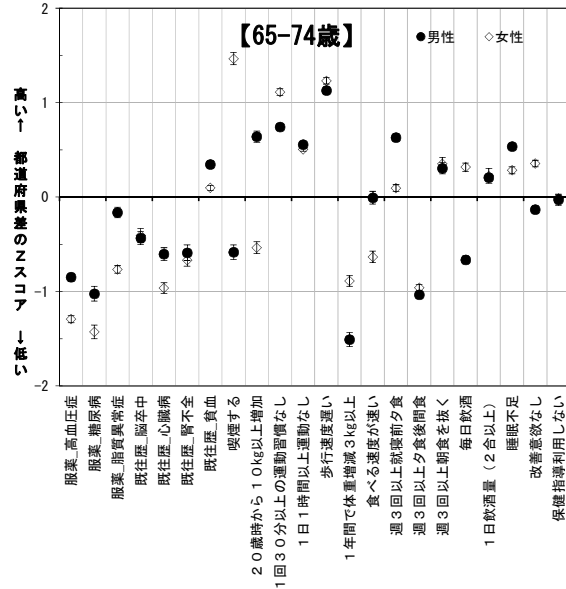
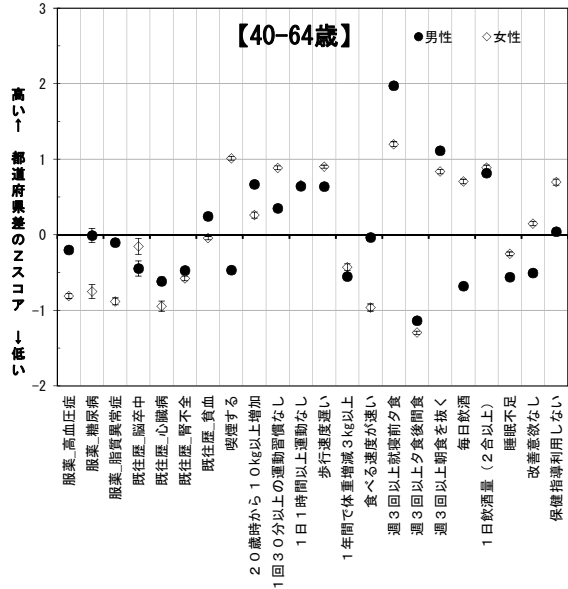
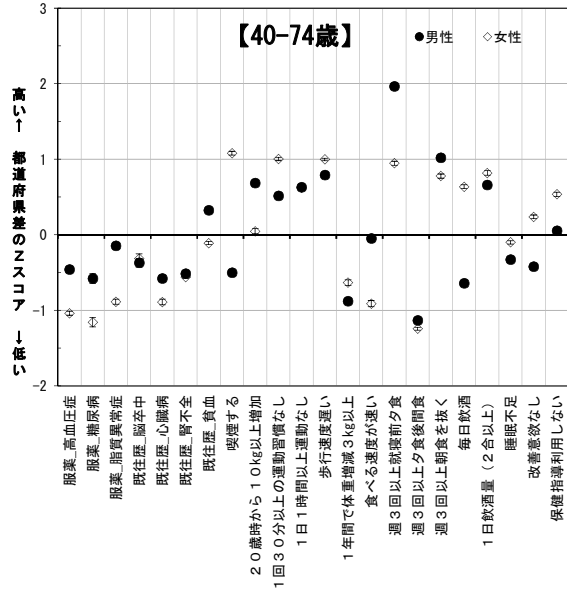
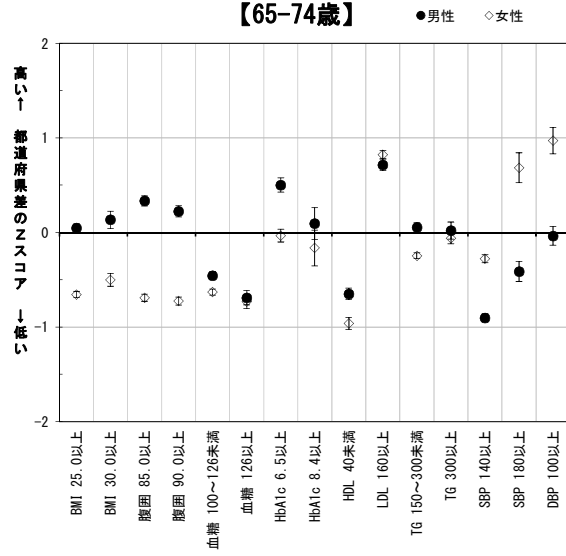
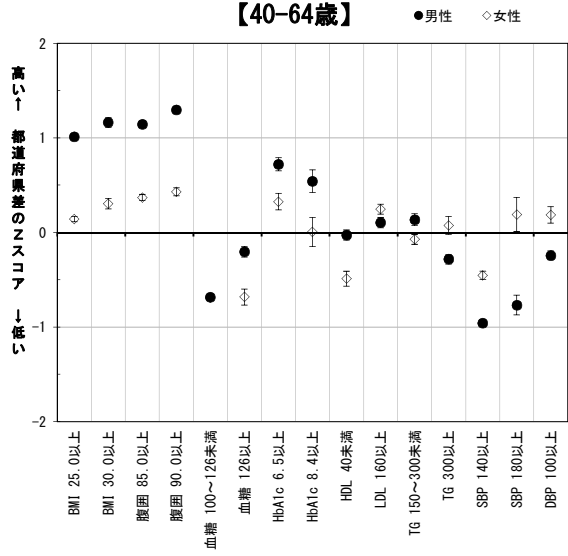
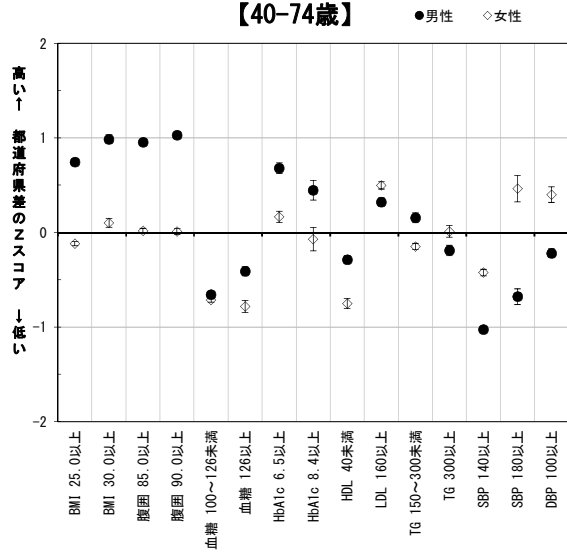

値は年齢調整値に基づく「都道府県差のZスコア」と標準誤差。
 Zスコアの解釈(目安):
 <-0.5 良い
 ±0.5 ほぼ平均的
 +1.0 上位6分の1
 +2.0 ほとんどトップ
 +3.0 突出している

第2回NDBオープンデータを用いて算出。

平成26年度特定健診データの都道府県別特徴の要約

東京都

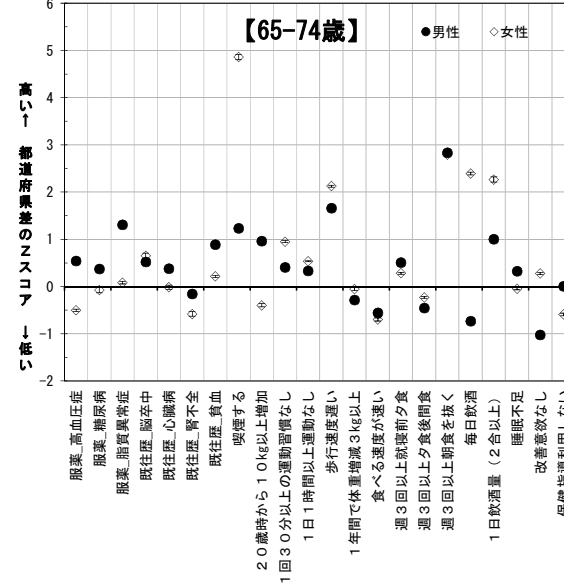
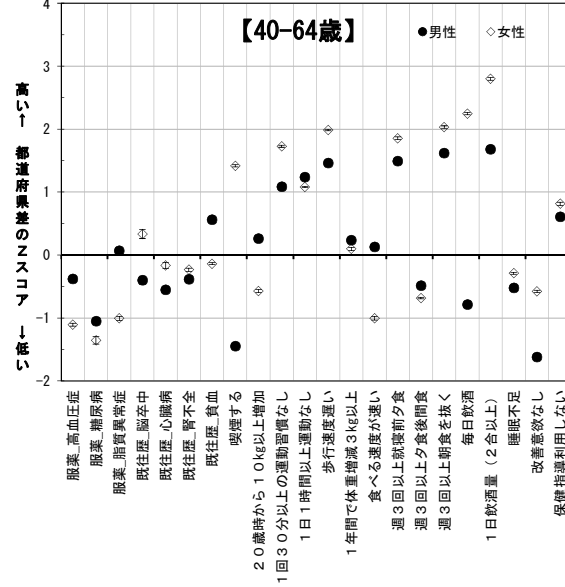
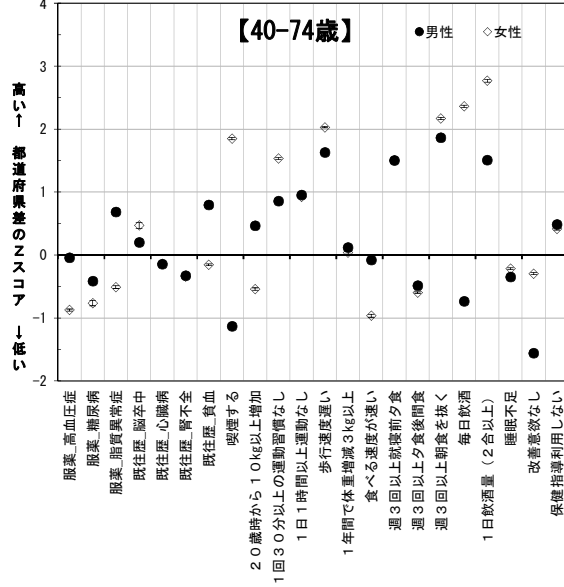
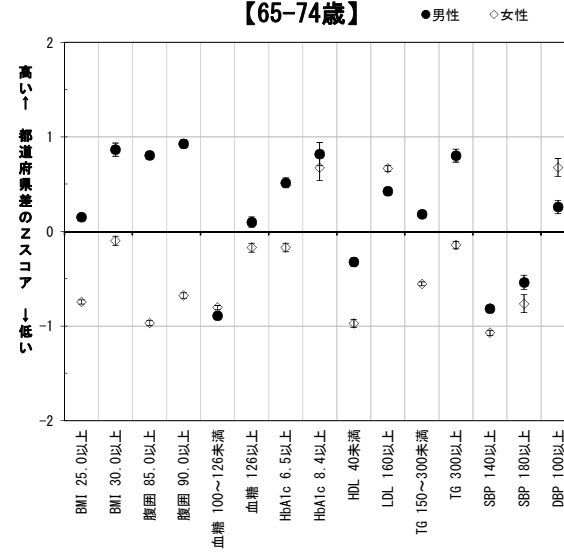
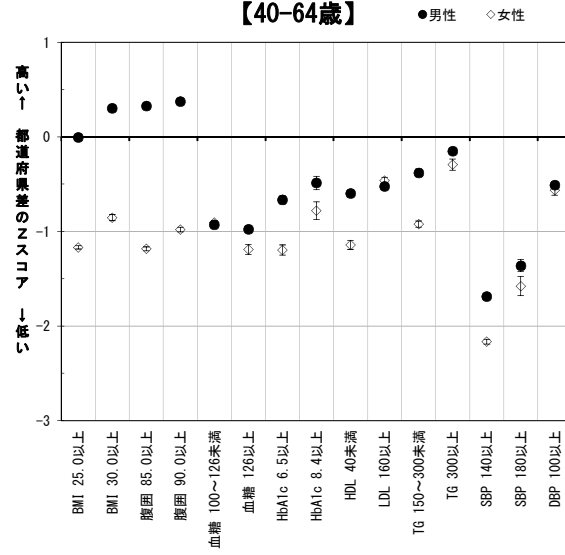
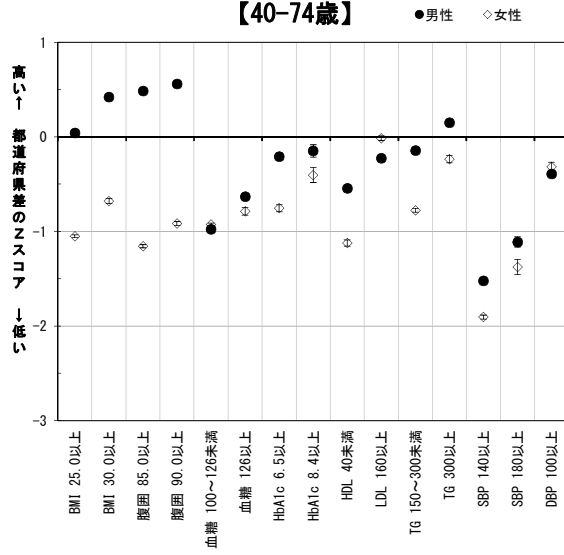

値は年齢調整値に基づく「都道府県差のZスコア」と標準誤差。
 Zスコアの解釈(目安):
 <-0.5 良い
 ±0.5 ほぼ平均的
 +1.0 上位6分の1
 +2.0 ほとんどトップ
 +3.0 突出している

第2回NDBオープンデータを用いて算出。

平成26年度特定健診データの都道府県別特徴の要約 神奈川県

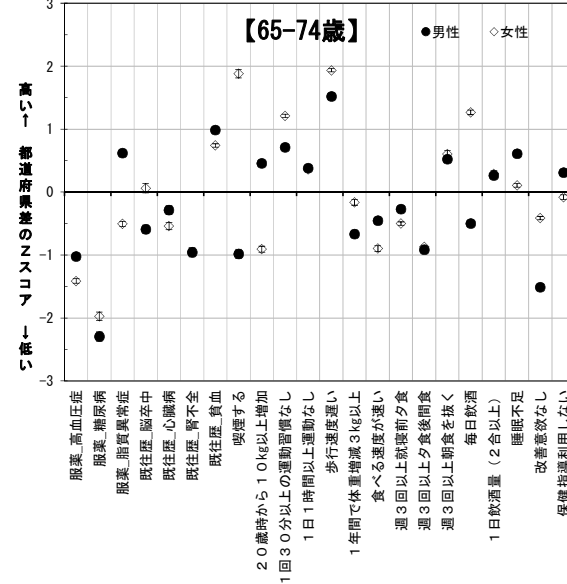
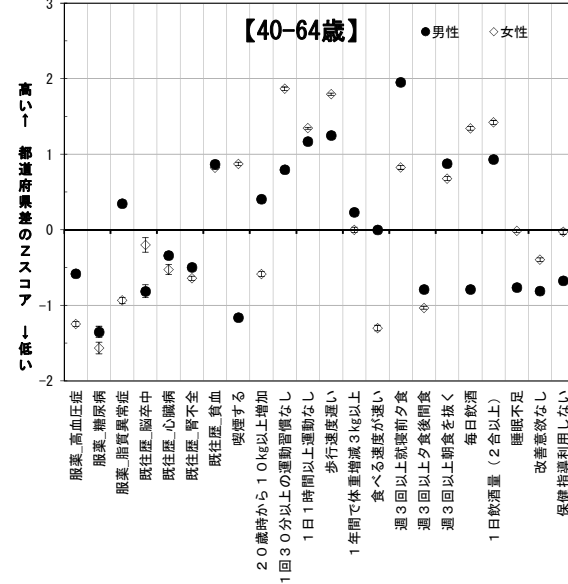
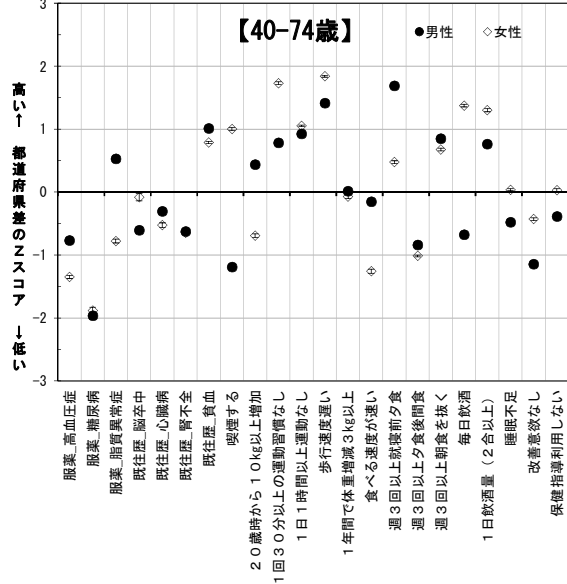
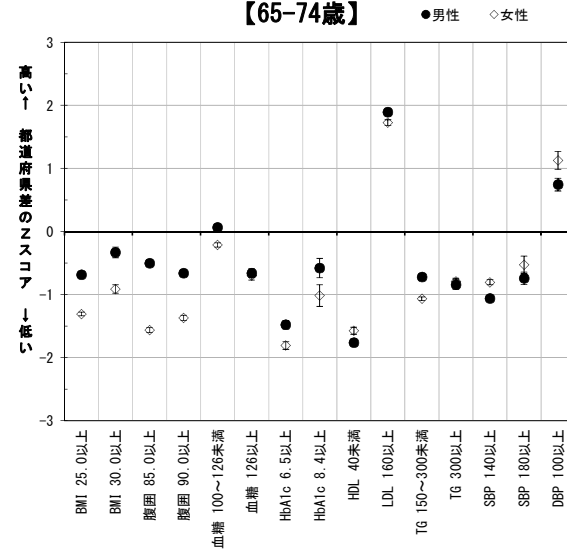
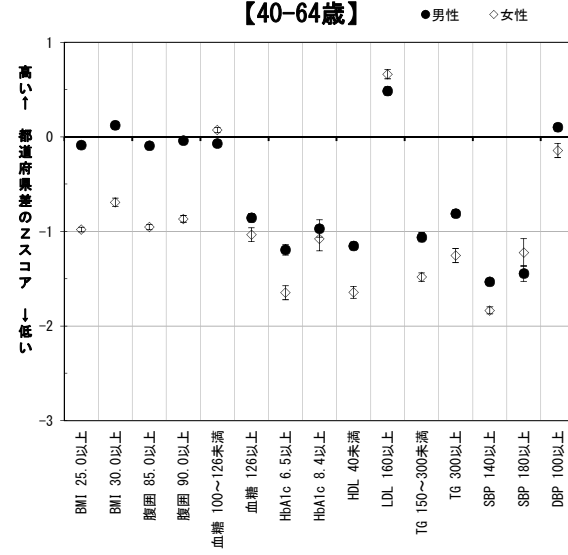
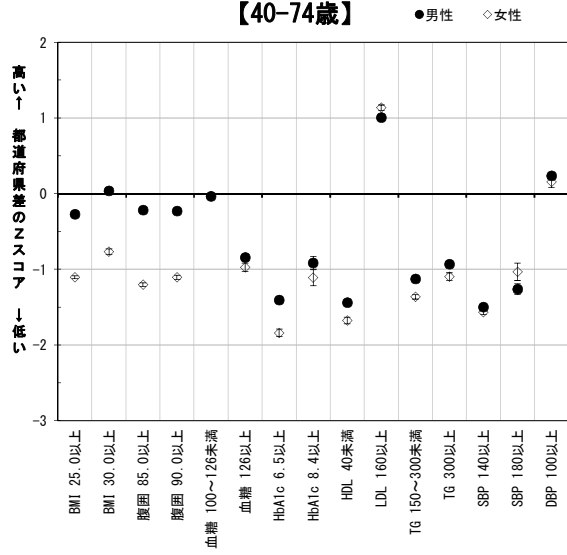

値は年齢調整値に基づく「都道府県差のZスコア」と標準誤差。
Zスコアの解釈(目安):
 -0.5 ほぼ平均的
 +1.0 上位6分の1
 +2.0 ほとんどトップ
 +3.0 突出している

第2回NDBオープンデータを用いて算出。

平成26年度特定健診データの都道府県別特徴の要約

新潟県

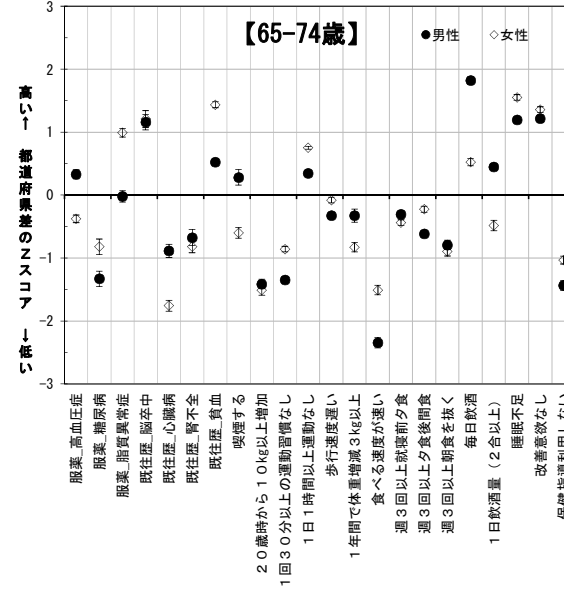
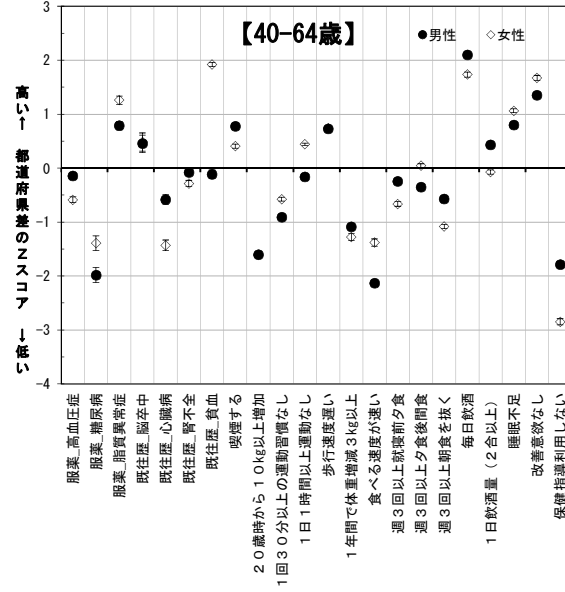
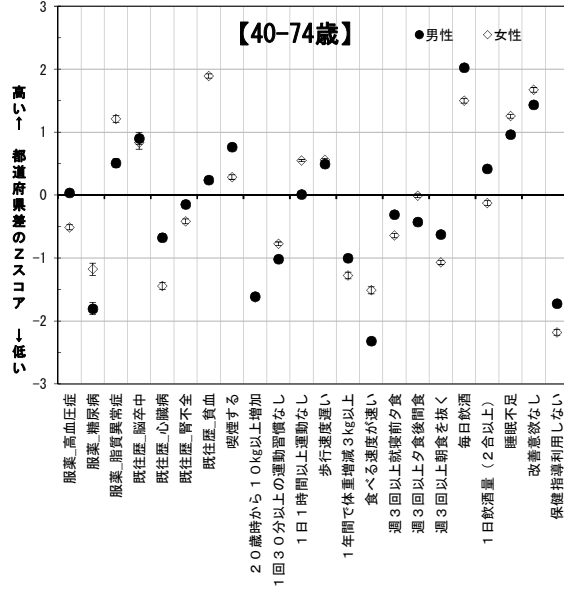
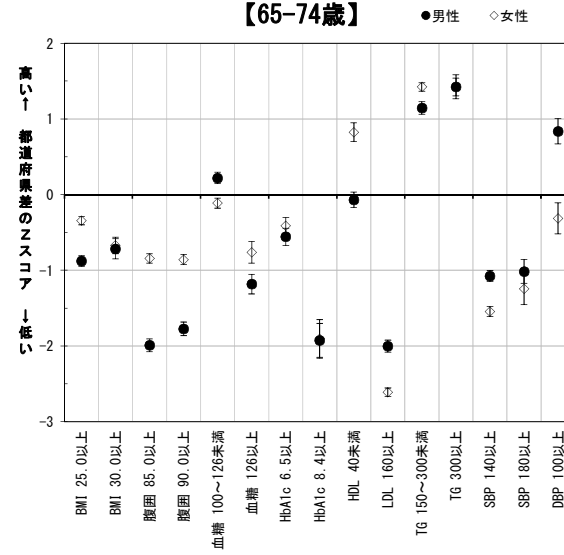
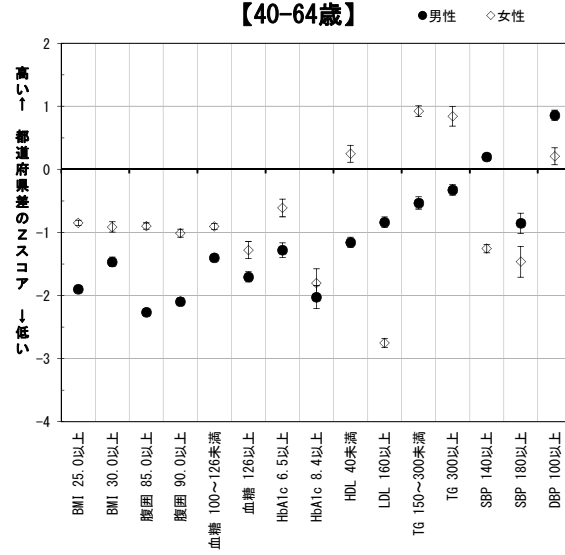
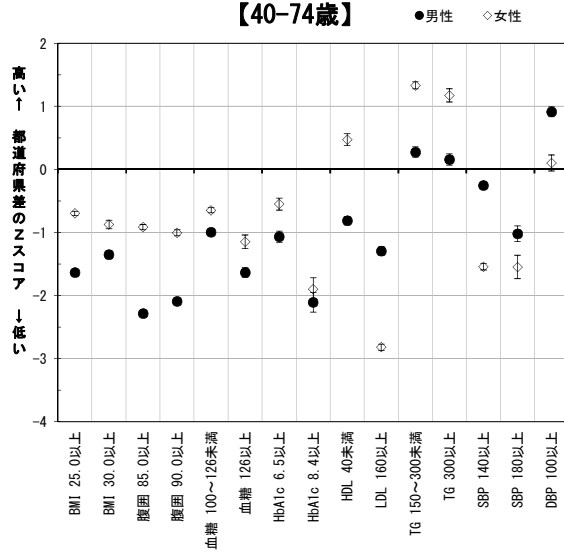

値は年齢調整値に基づく「都道府県差のZスコア」と標準誤差。
 Zスコアの解釈(目安):
 <-0.5 良い
 ±0.5 ほぼ平均的
 +1.0 上位6分の1
 +2.0 ほとんどトップ
 +3.0 突出している

第2回NDBオープンデータを
 用いて算出。

平成26年度特定健診データの都道府県別特徴の要約

富山県

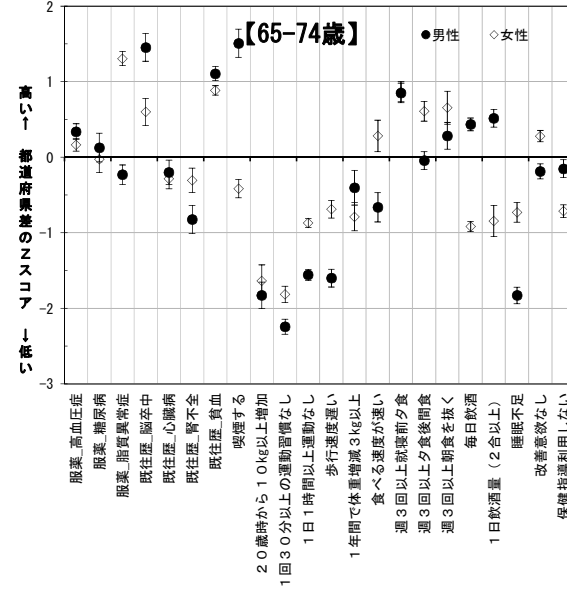
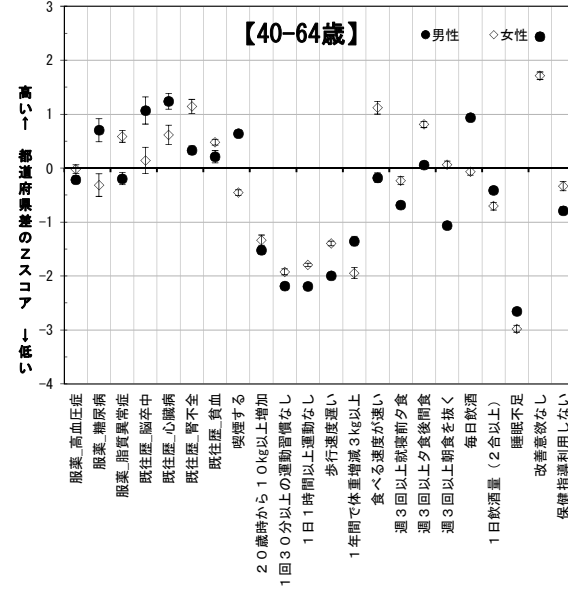
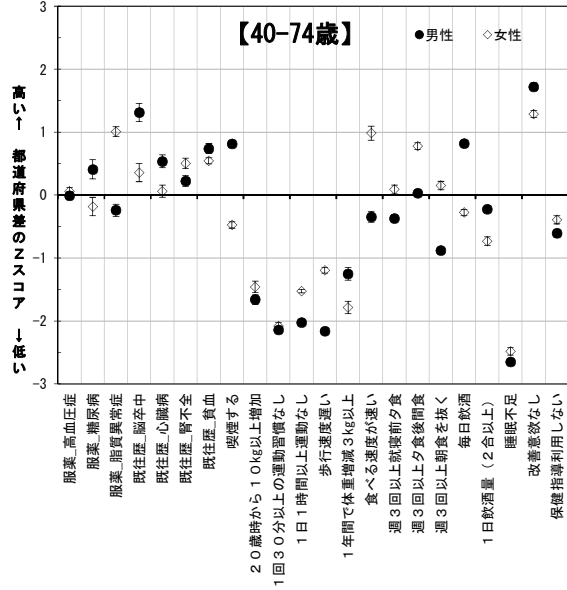
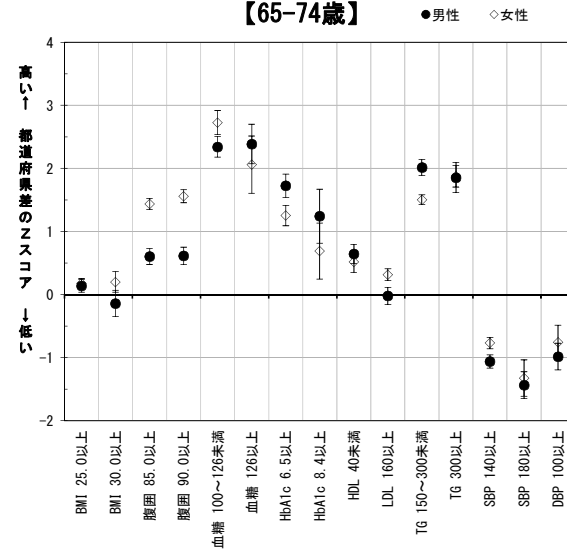
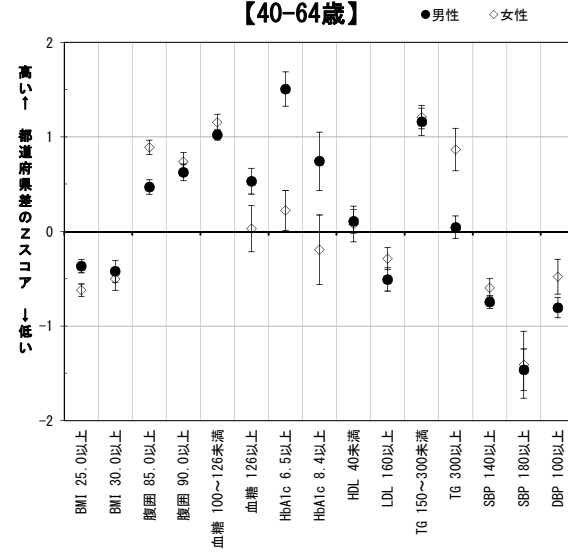
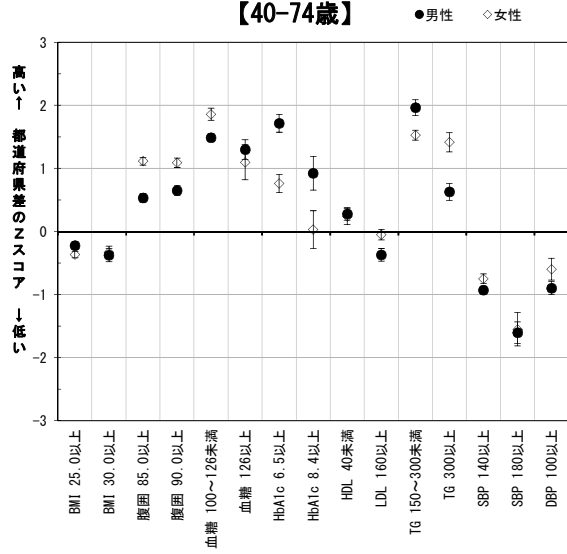

値は年齢調整値に基づく「都道府県差のZスコア」と標準誤差。
Zスコアの解釈(目安):
 <-0.5 良い
 ±0.5 ほぼ平均的
 +1.0 上位6分の1
 +2.0 ほとんどトップ
 +3.0 突出している

第2回NDBオープンデータを用いて算出。

平成26年度特定健診データの都道府県別特徴の要約

石川県

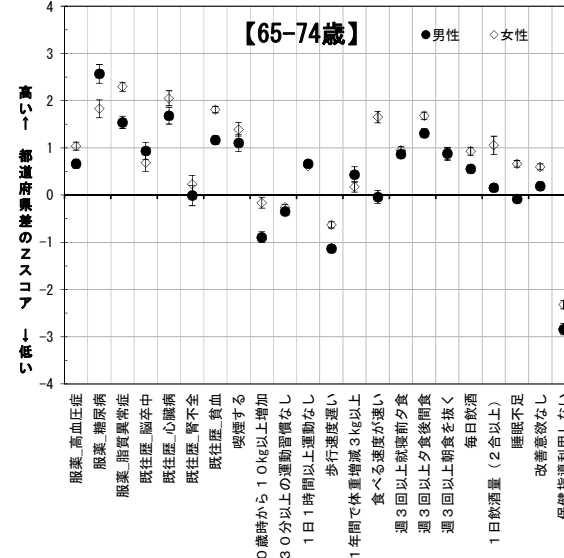
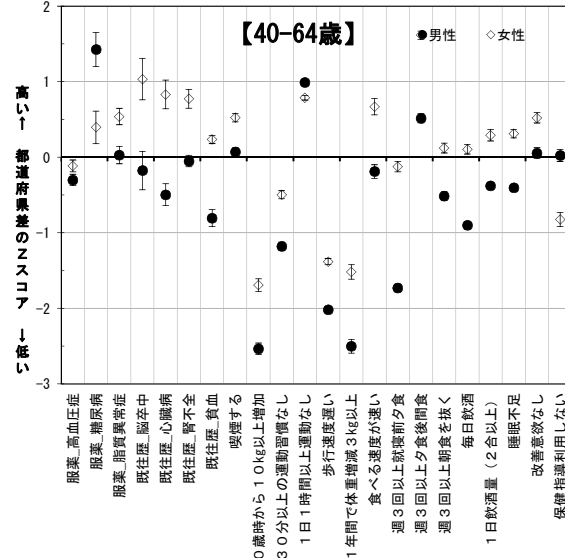
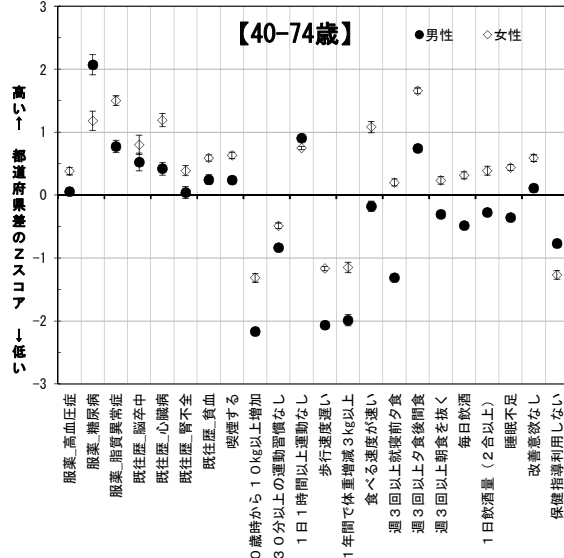
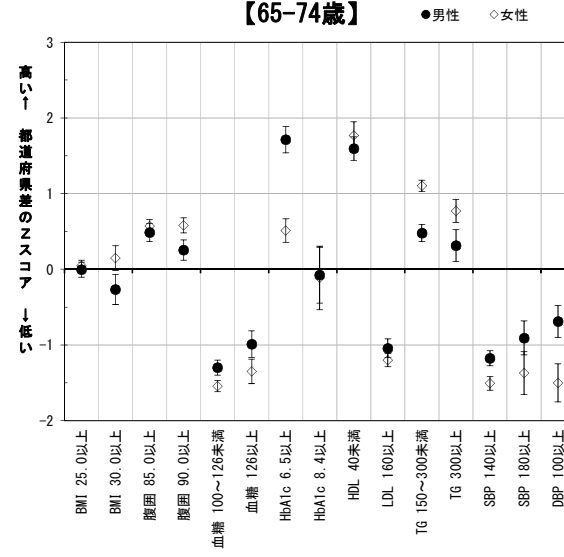
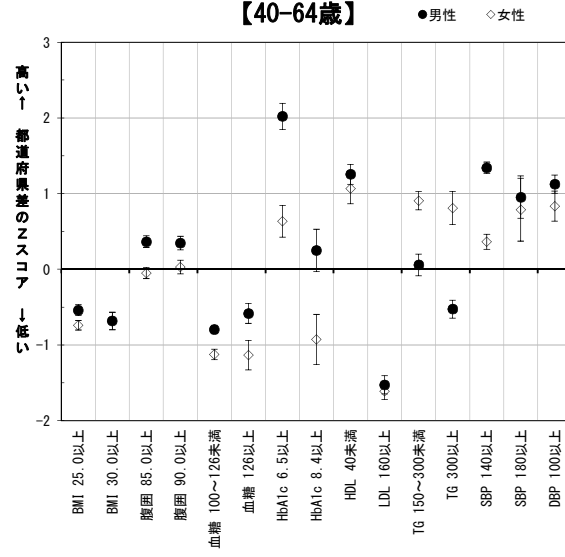
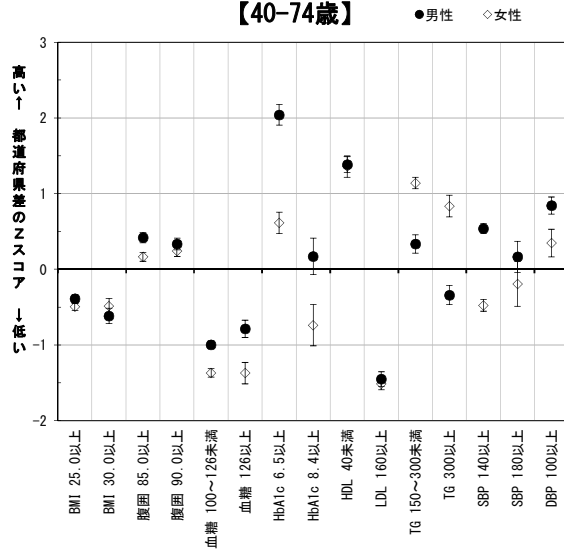

値は年齢調整値に基づく「都道府県差のZスコア」と標準誤差。
Zスコアの解釈(目安):
 <-0.5 良い
 ±0.5 ほぼ平均的
 +1.0 上位6分の1
 +2.0 ほとんどトップ
 +3.0 突出している

第2回NDBオープンデータを
用いて算出。

平成26年度特定健診データの都道府県別特徴の要約

福井県

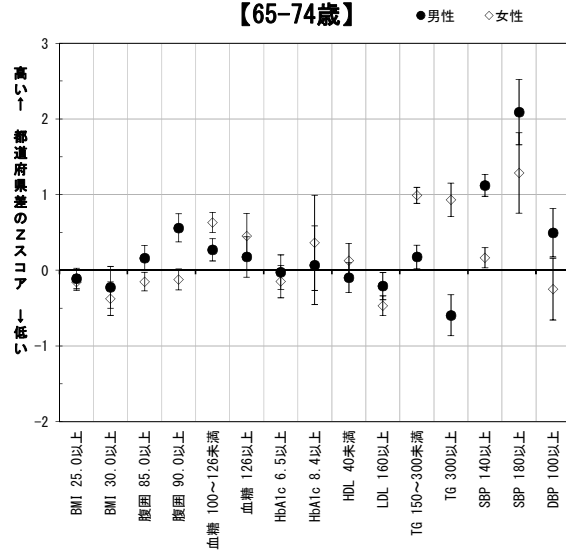
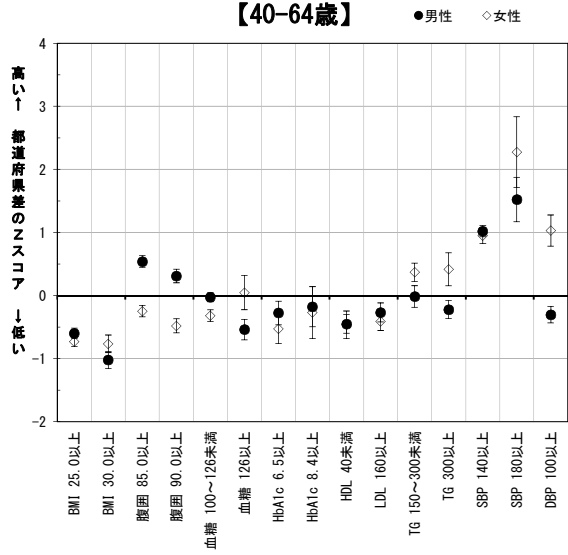
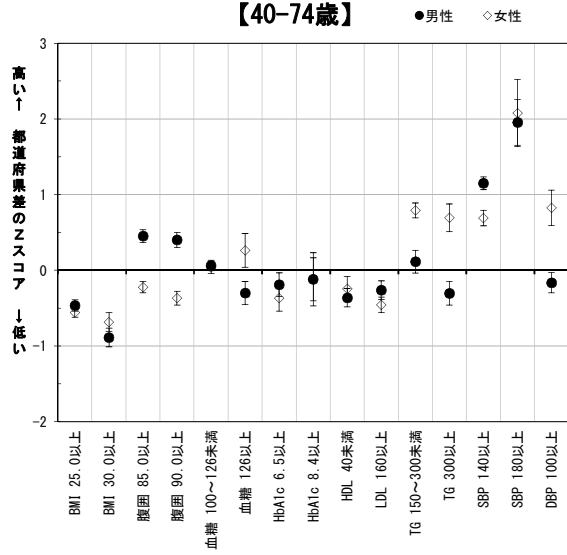

値は年齢調整値に基づく「都道府県差のZスコア」と標準誤差。
 Zスコアの解釈(目安):
 <-0.5 良い
 ±0.5 ほぼ平均的
 +1.0 上位6分の1
 +2.0 ほとんどトップ
 +3.0 突出している

第2回NDBオープンデータを用いて算出。

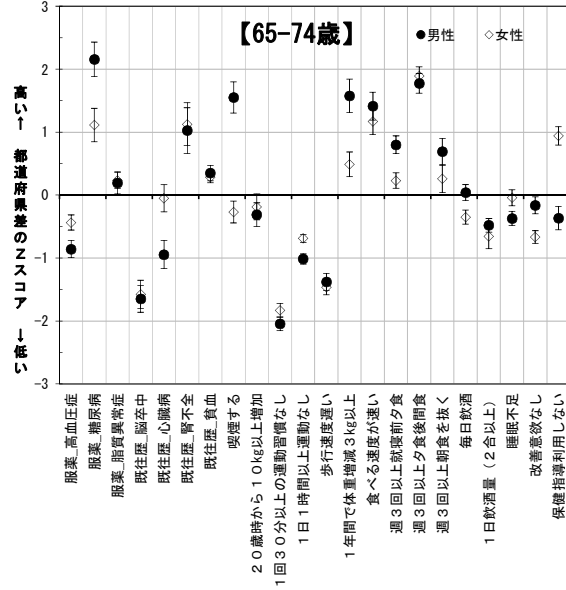
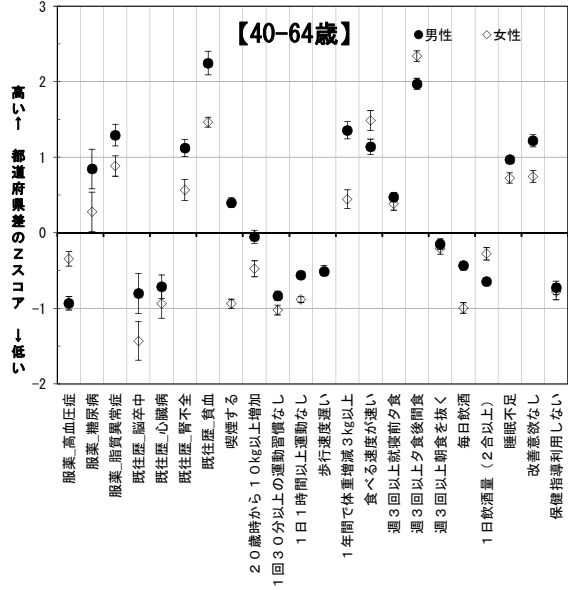
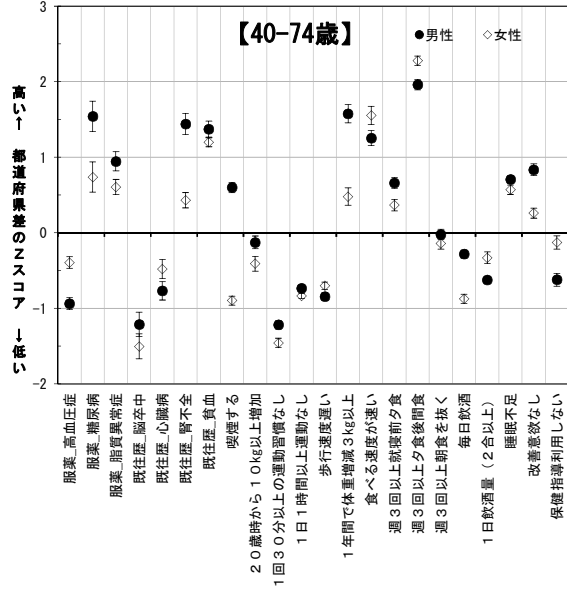

平成26年度特定健診データの都道府県別特徴の要約

山梨県

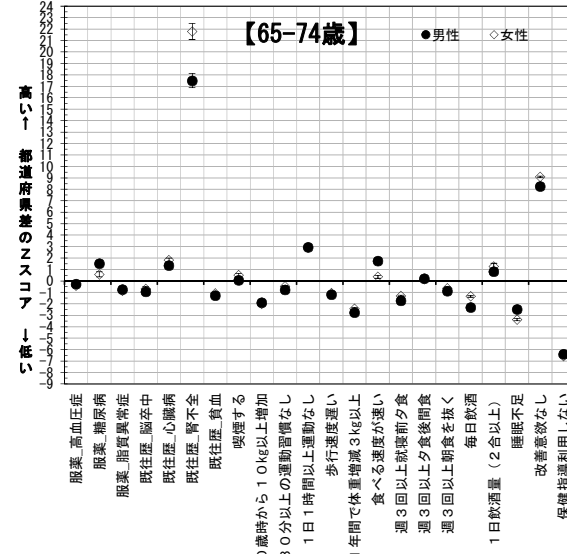
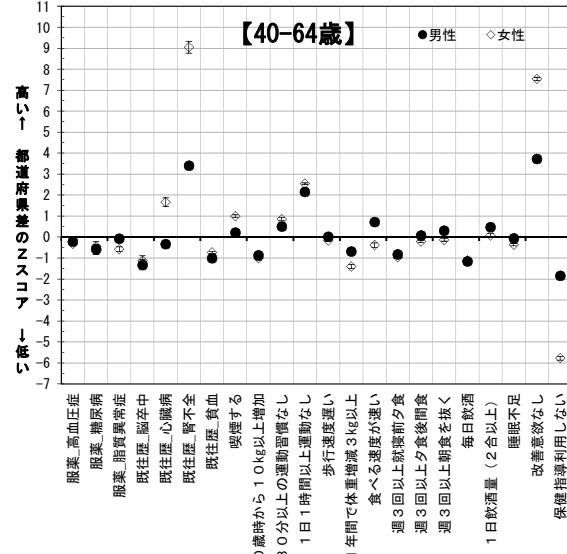
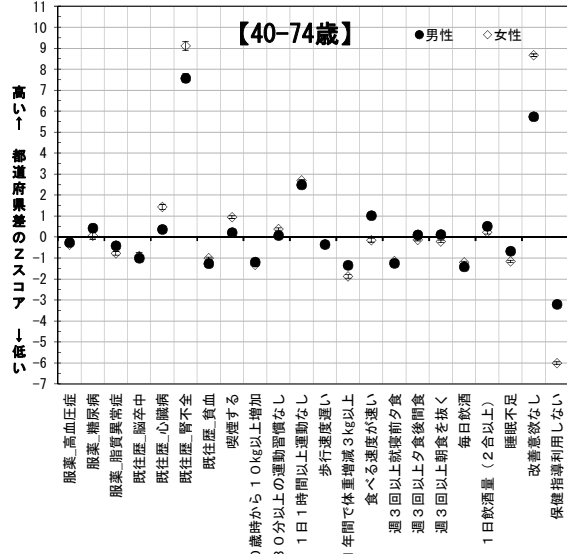
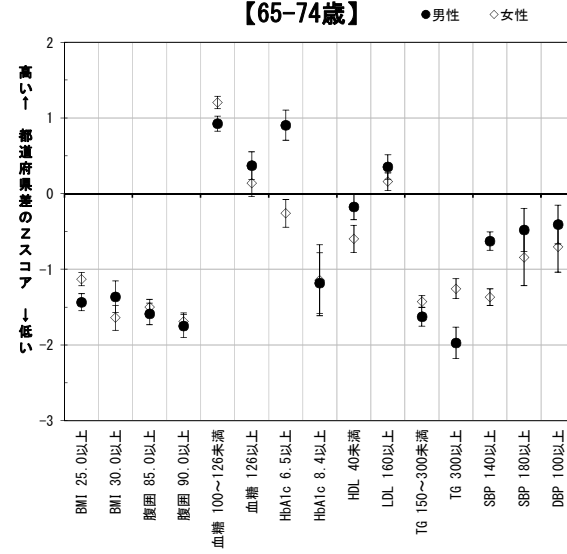
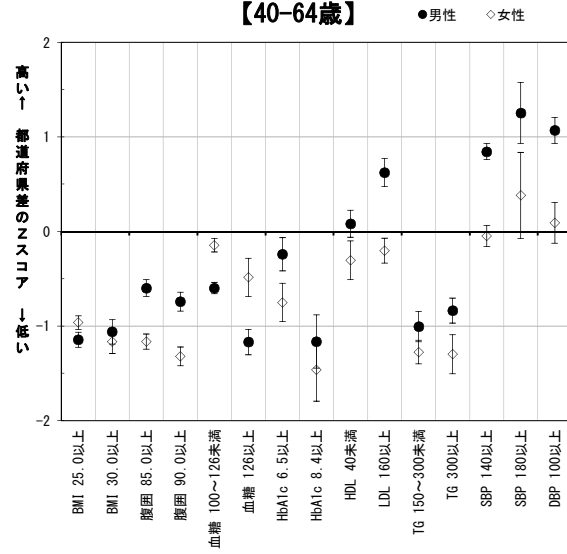
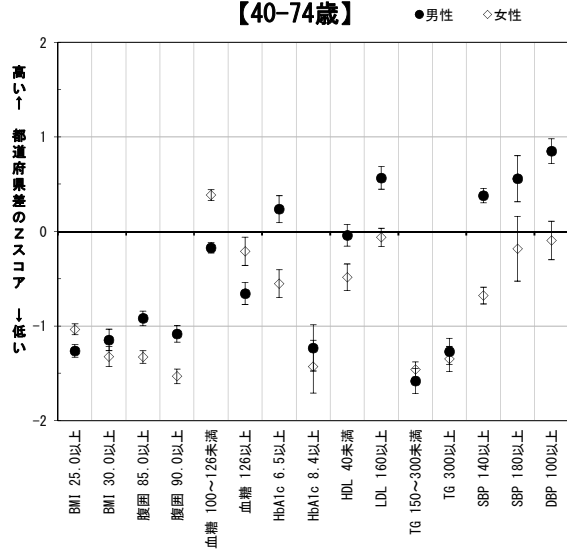

値は年齢調整値に基づく「都道府県差のZスコア」と標準誤差。
Zスコアの解釈(目安):
 <-0.5 良い
 ±0.5 ほぼ平均的
 +1.0 上位6分の1
 +2.0 ほとんどトップ
 +3.0 突出している

第2回NDBオープンデータを
用いて算出。

平成26年度特定健診データの都道府県別特徴の要約

長野県

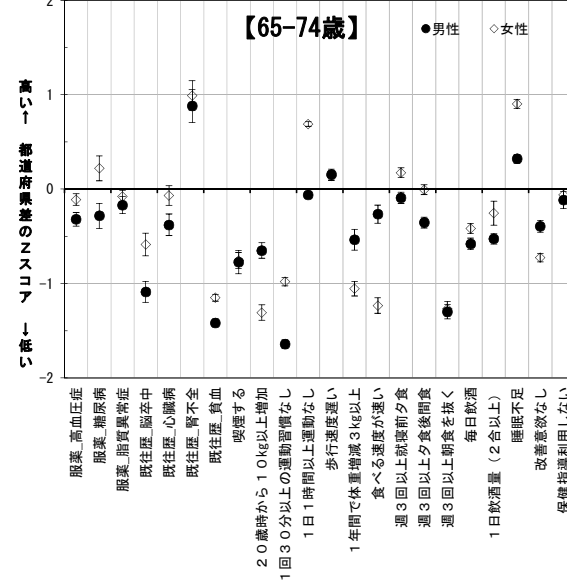
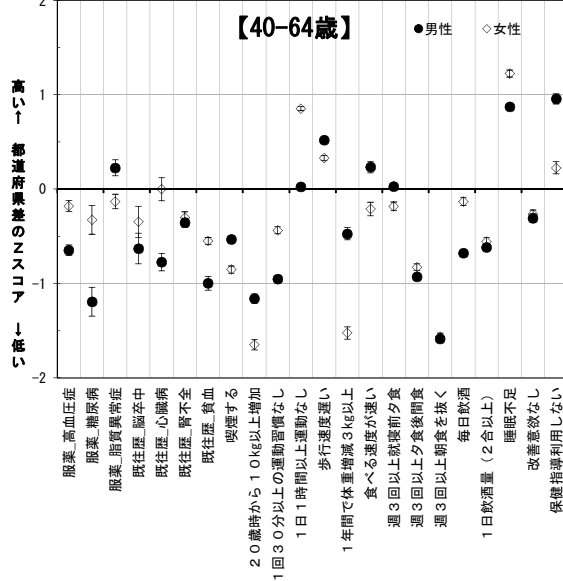
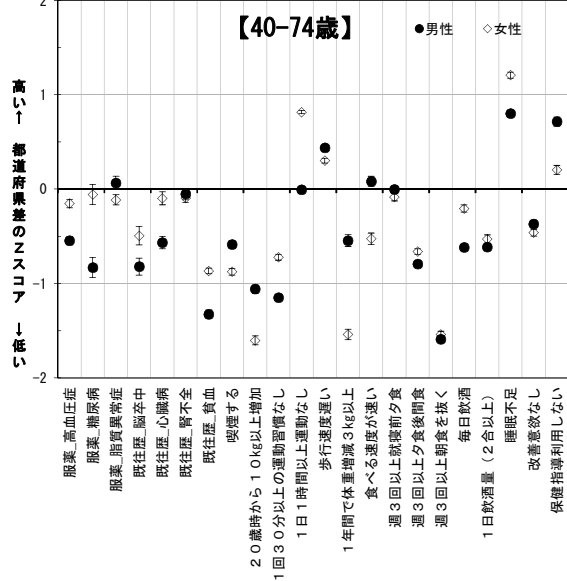
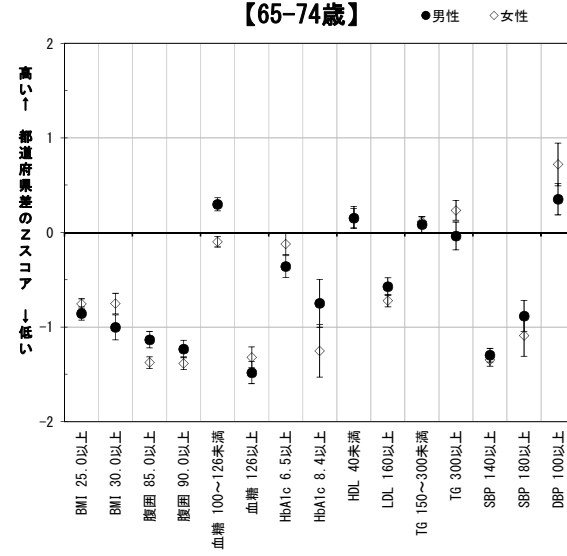
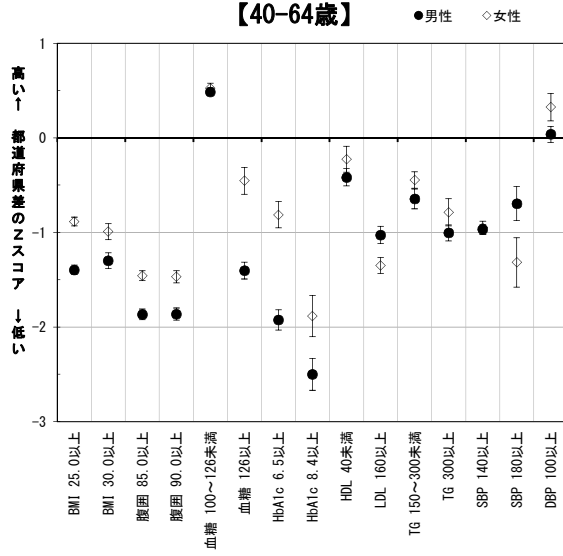
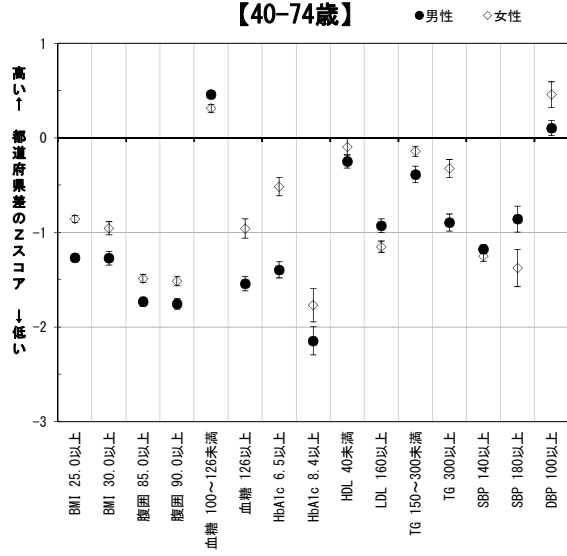

値は年齢調整値に基づく「都道府県差のZスコア」と標準誤差。
Zスコアの解釈(目安):
 <-0.5 良い
 ±0.5 ほぼ平均的
 +1.0 上位6分の1
 +2.0 ほとんどトップ
 +3.0 突出している

第2回NDBオープンデータを
用いて算出。

平成26年度特定健診データの都道府県別特徴の要約

岐阜県

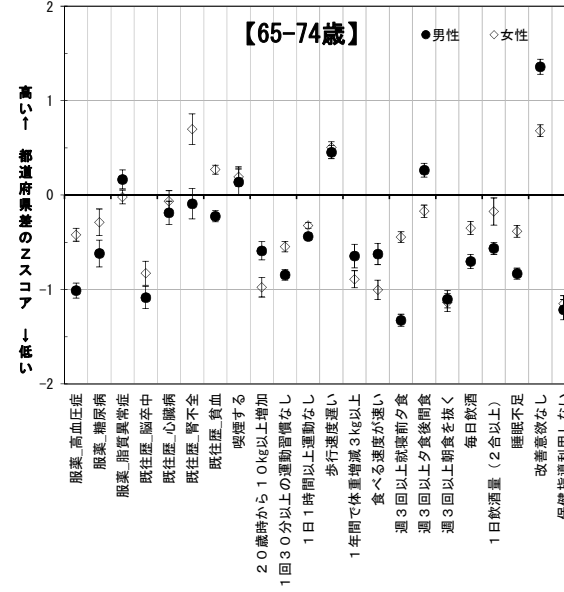
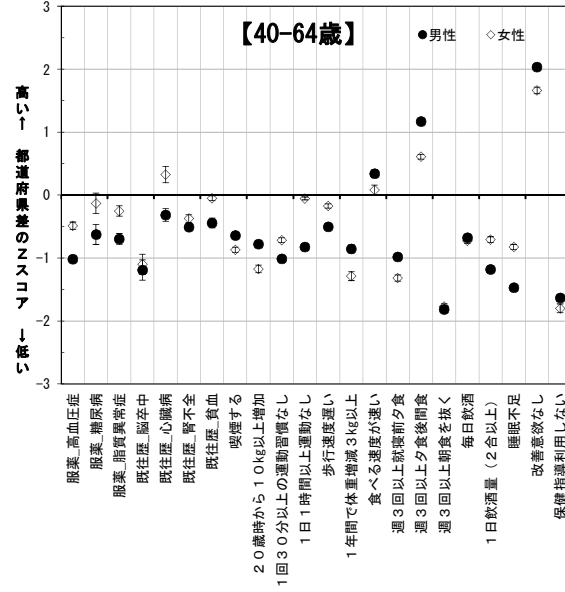
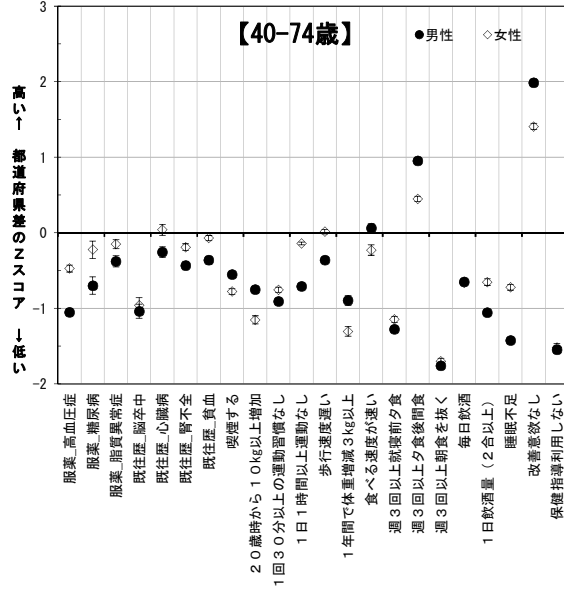
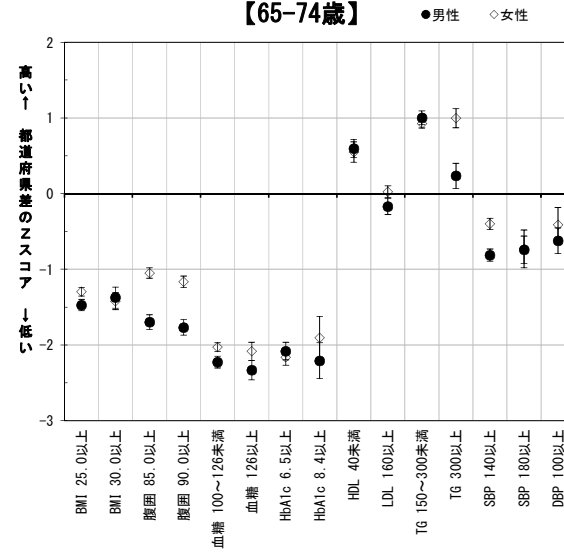
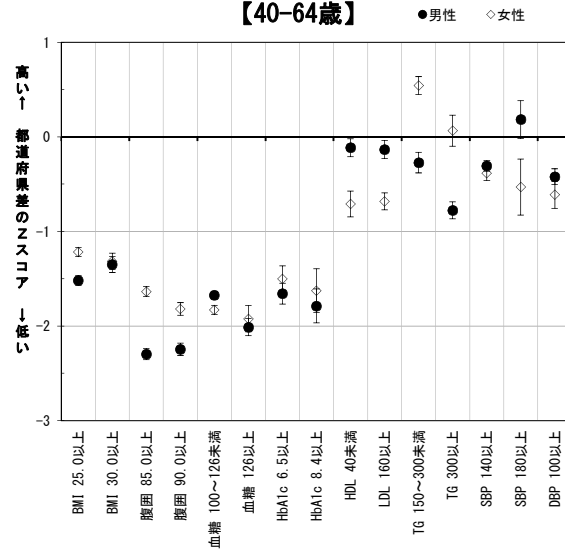
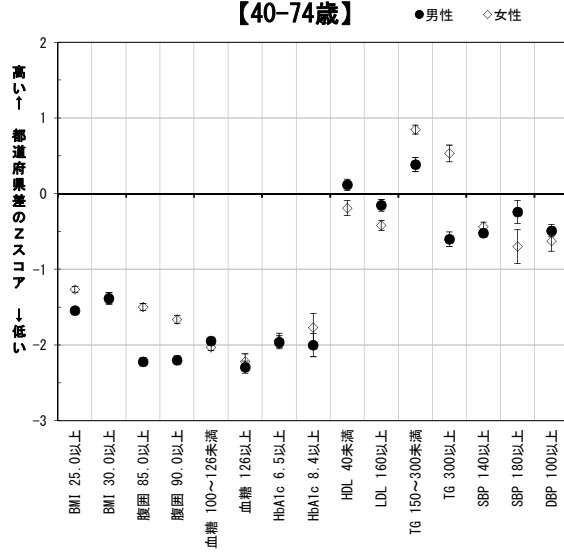

値は年齢調整値に基づく「都道府県差のZスコア」と標準誤差。
 Zスコアの解釈(目安):
 <-0.5 良い
 ±0.5 ほぼ平均的
 +1.0 上位6分の1
 +2.0 ほとんどトップ
 +3.0 突出している

第2回NDBオープンデータを
 用いて算出。

平成26年度特定健診データの都道府県別特徴の要約

静岡県

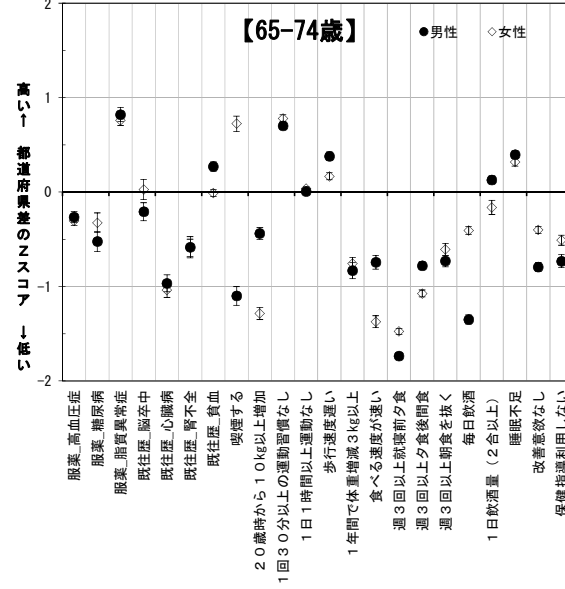
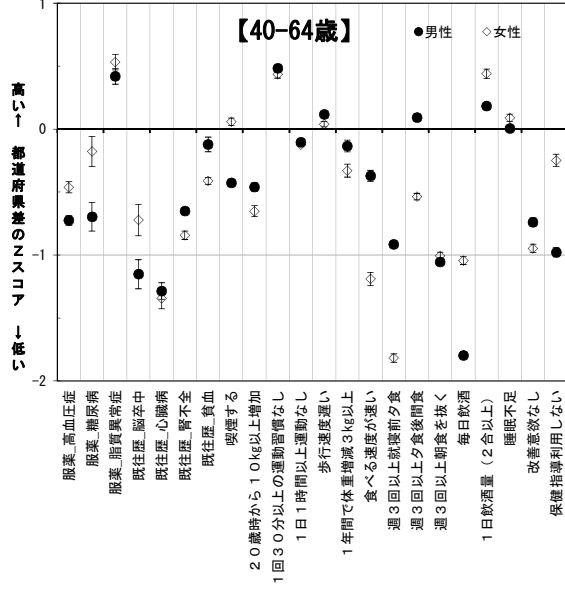
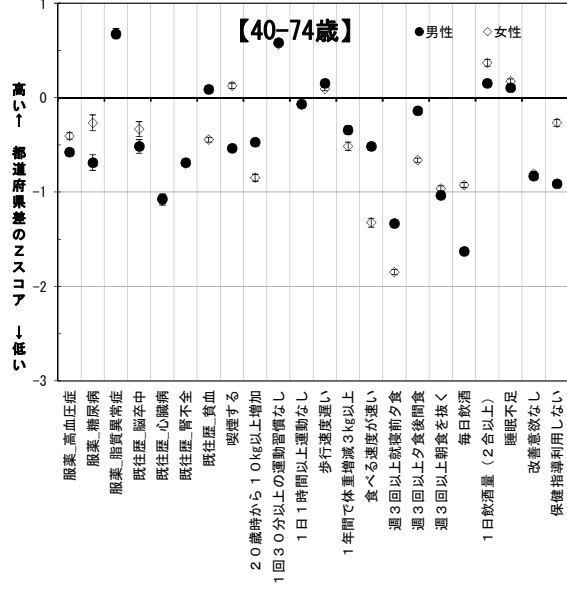
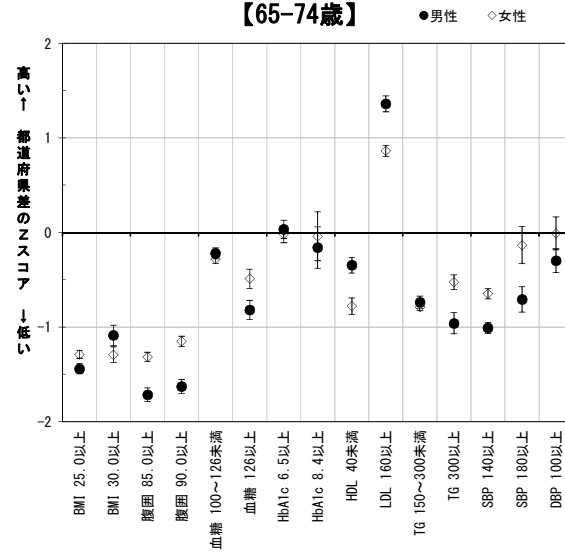
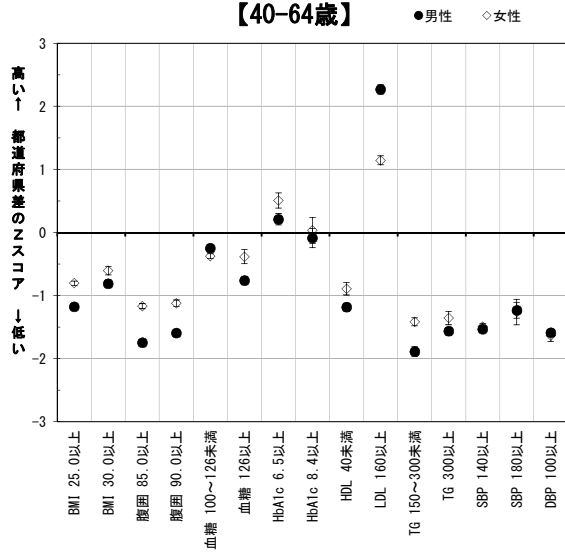
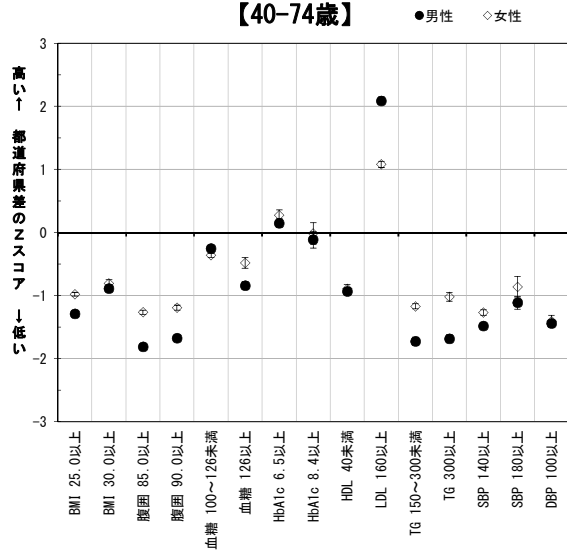

値は年齢調整値に基づく「都道府県差のZスコア」と標準誤差。
Zスコアの解釈(目安)：
 <-0.5 良い
 ±0.5 ほぼ平均的
 +1.0 上位6分の1
 +2.0 ほとんどトップ
 +3.0 突出している

第2回NDBオープンデータを用いて算出。

平成26年度特定健診データの都道府県別特徴の要約

愛知県

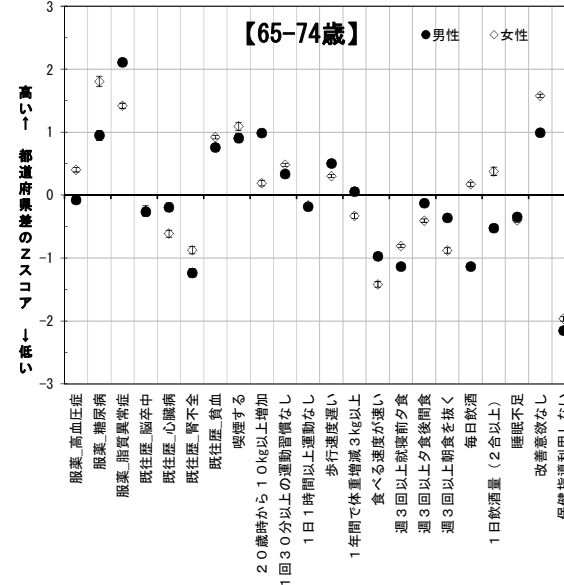
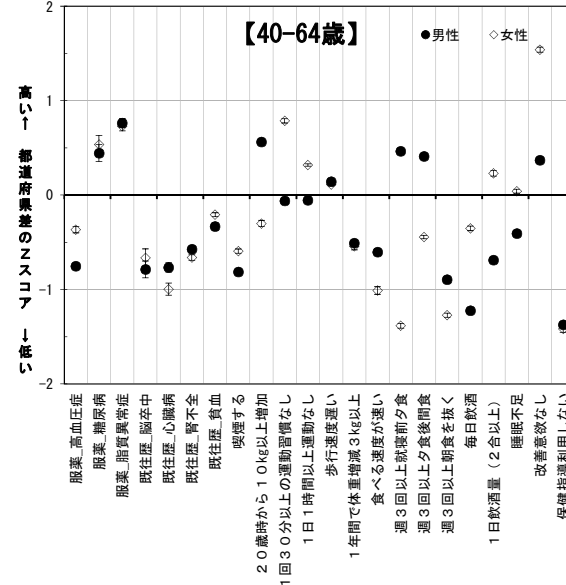
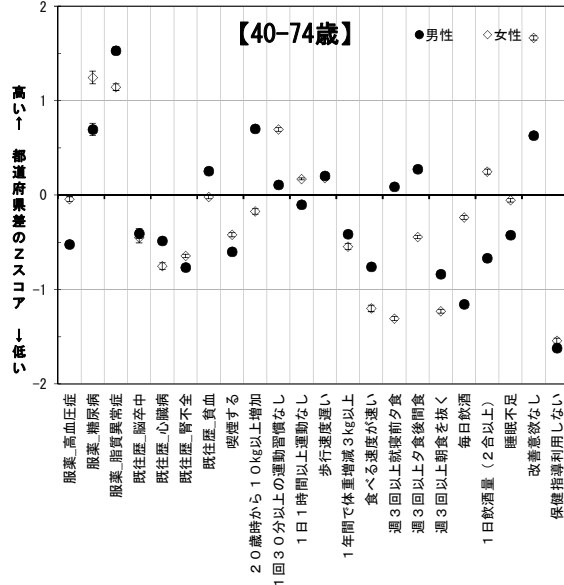
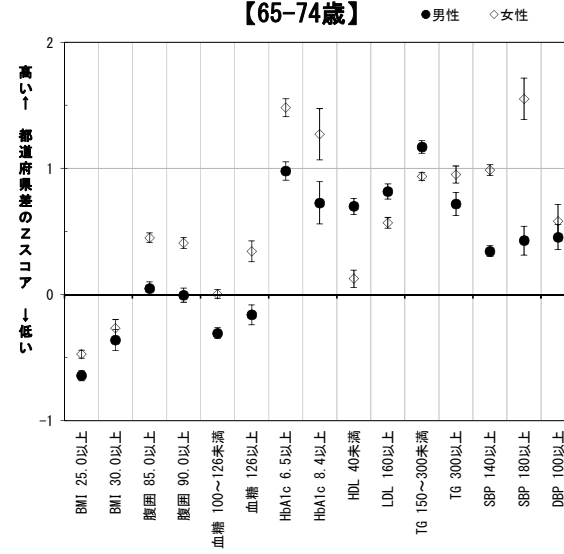
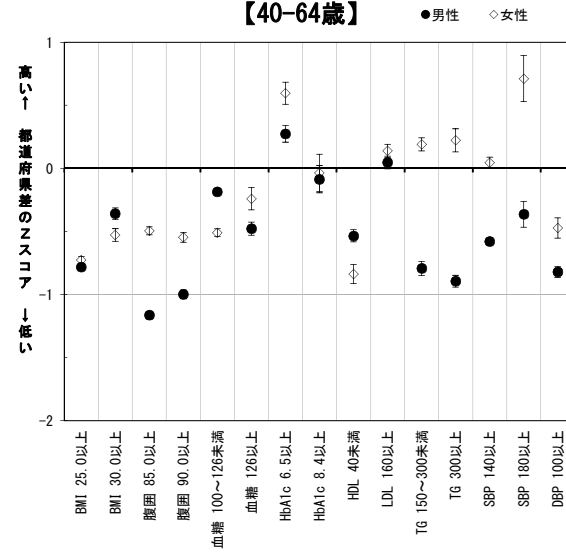
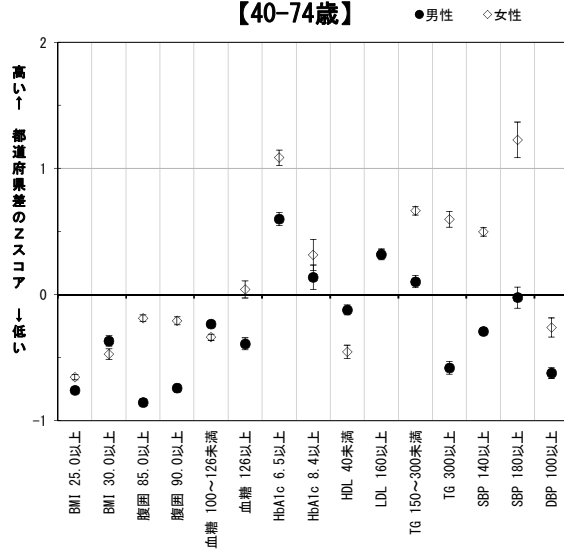

値は年齢調整値に基づく「都道府県差のZスコア」と標準誤差。
 Zスコアの解釈(目安):
 <-0.5 良い
 ±0.5 ほぼ平均的
 +1.0 上位6分の1
 +2.0 ほとんどトップ
 +3.0 突出している

第2回NDBオープンデータを用いて算出。

平成26年度特定健診データの都道府県別特徴の要約

三重県

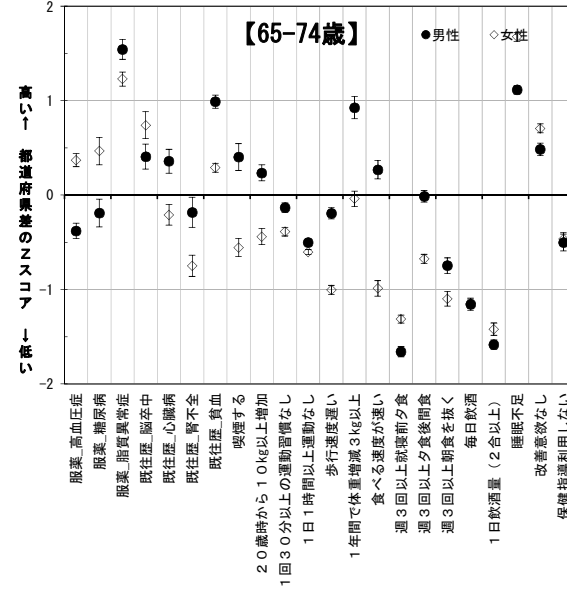
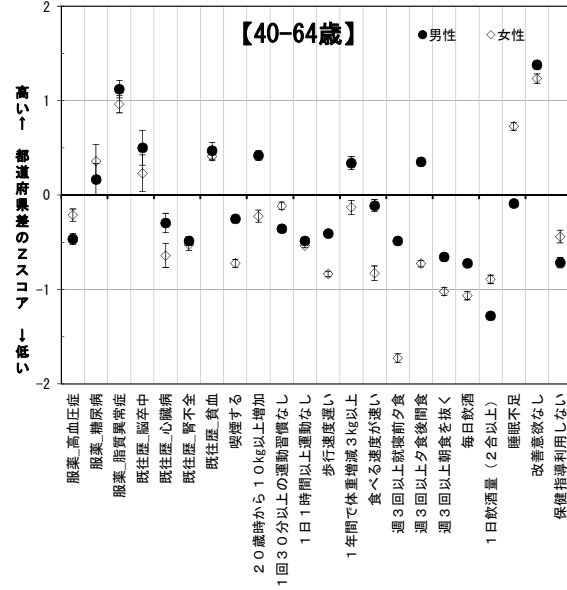
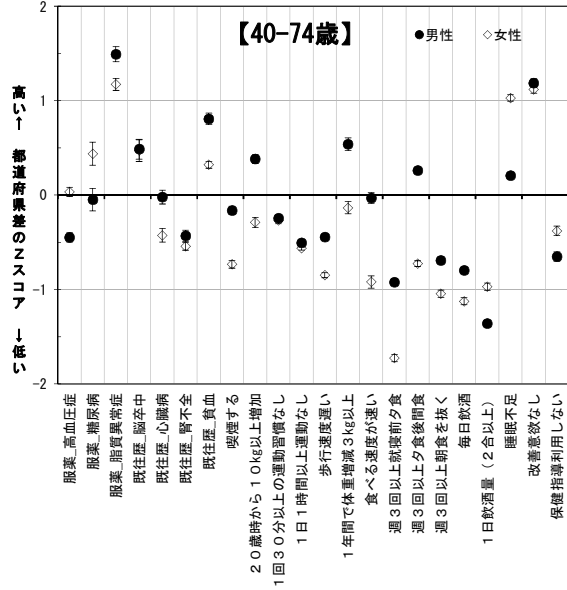
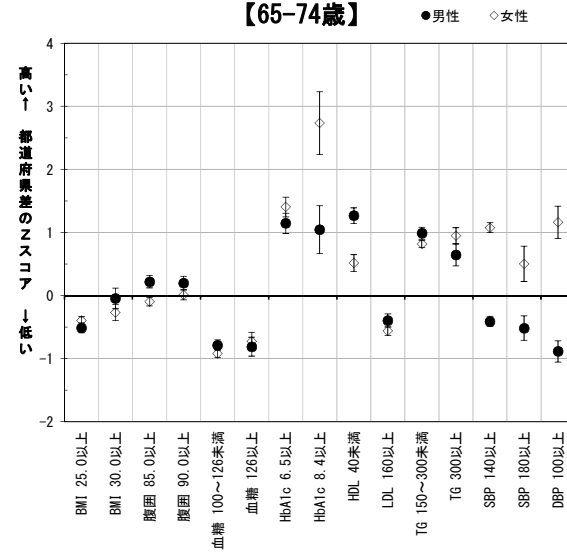
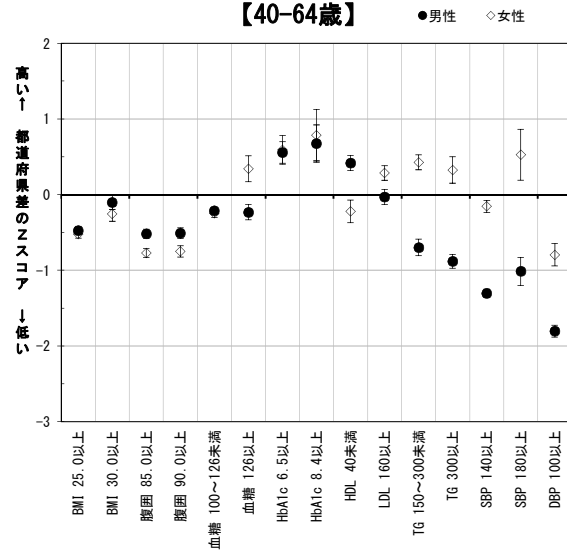
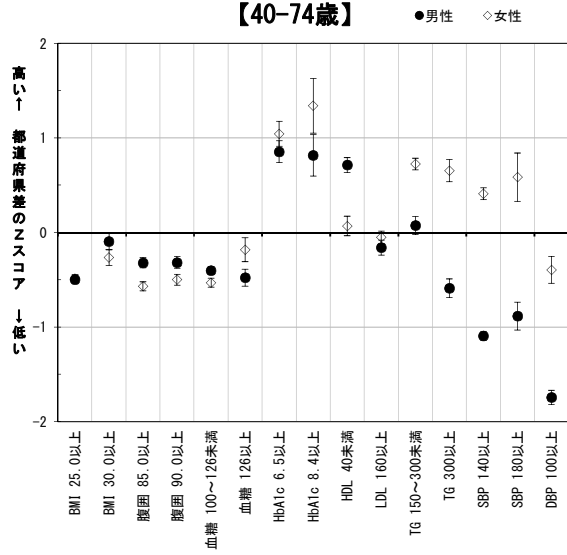

値は年齢調整値に基づく
「都道府県差のZスコア」
と標準誤差。
Zスコアの解釈(目安)：
 <-0.5 良い
 ±0.5 ほぼ平均的
 +1.0 上位6分の1
 +2.0 ほとんどトップ
 +3.0 突出している

第2回NDBオープンデータを用いて算出。

平成26年度特定健診データの都道府県別特徴の要約

滋賀県

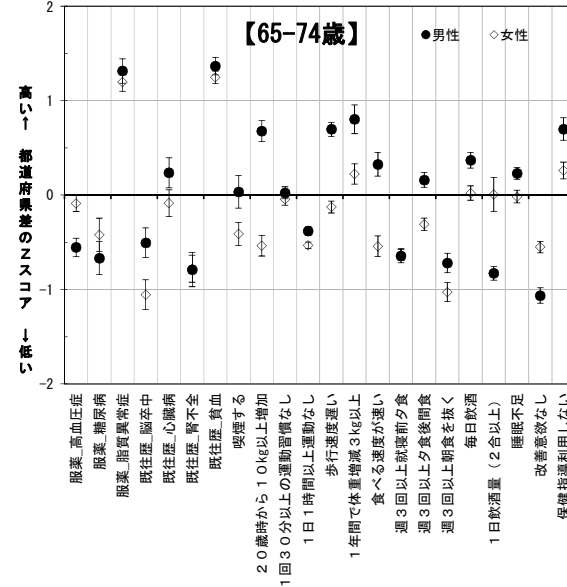
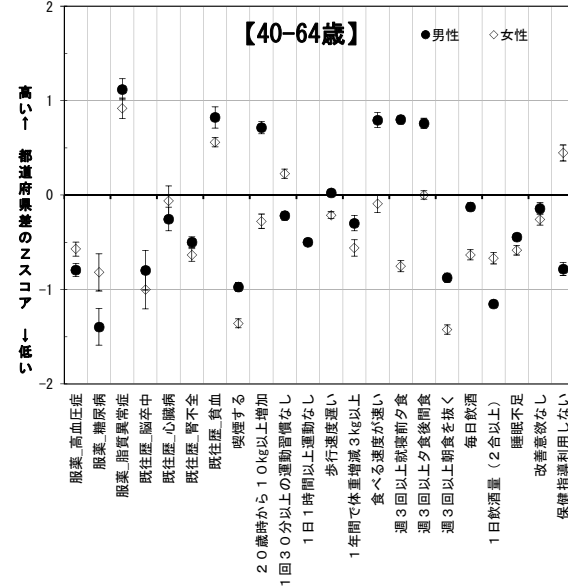
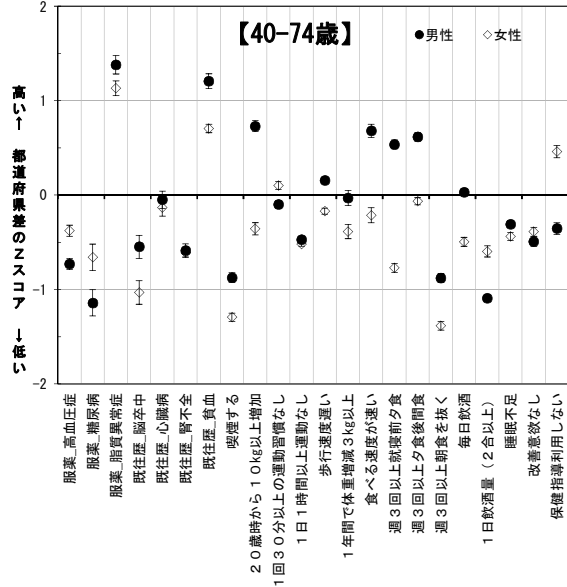
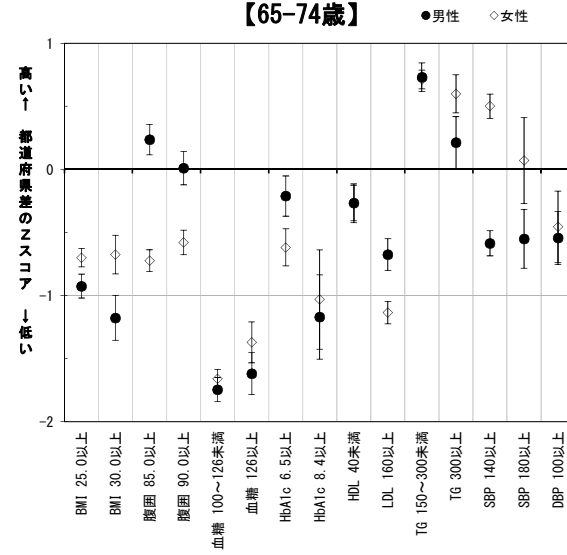
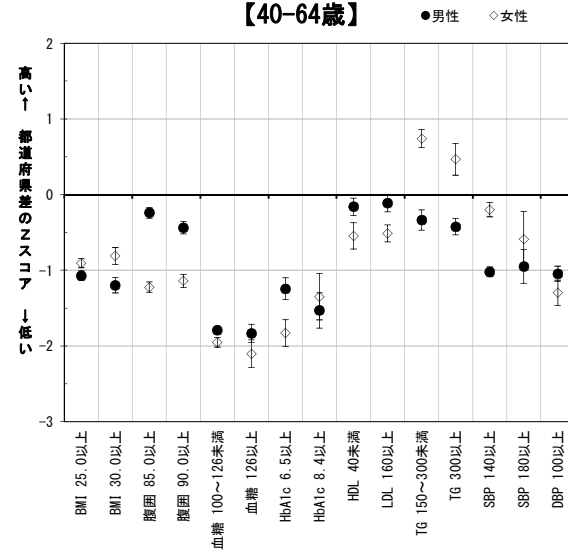
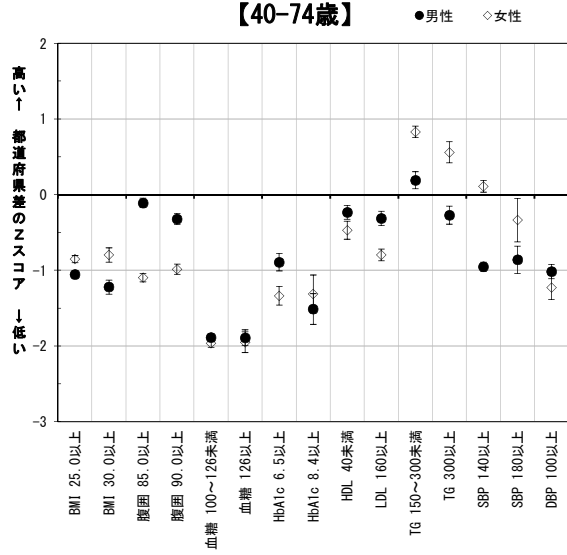

値は年齢調整値に基づく
「都道府県差のZスコア」
と標準誤差。
Zスコアの解釈(目安)：
 <-0.5 良い
 ±0.5 ほぼ平均的
 +1.0 上位6分の1
 +2.0 ほとんどトップ
 +3.0 突出している

第2回NDBオープンデータを
用いて算出。

平成26年度特定健診データの都道府県別特徴の要約

京都府

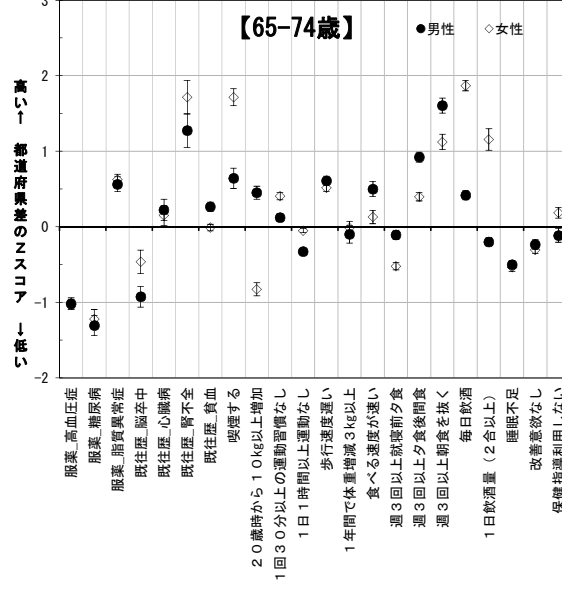
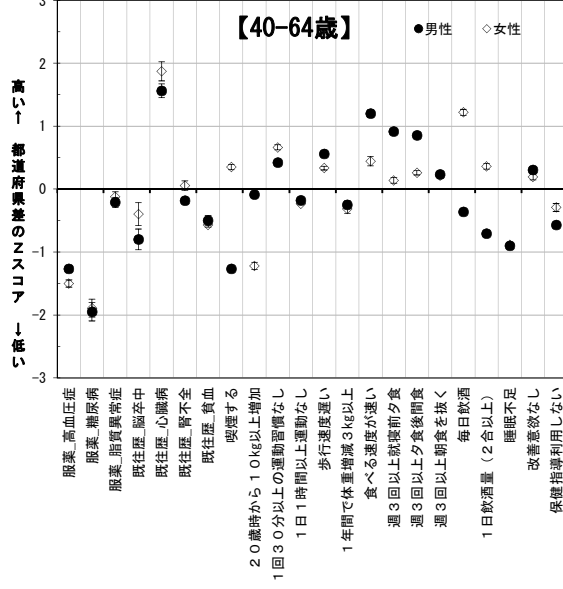
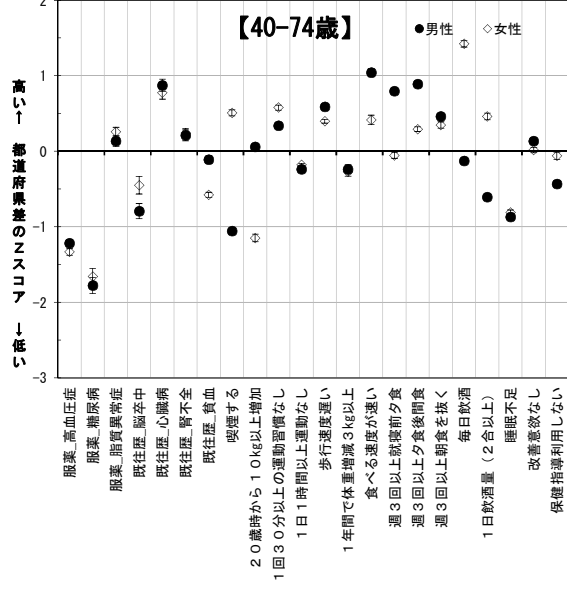
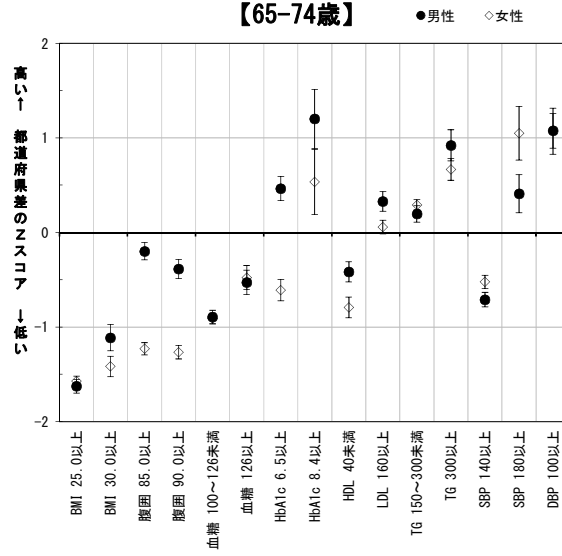
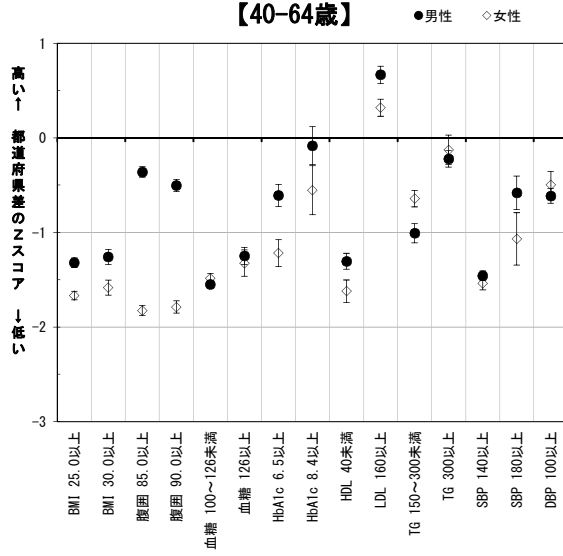
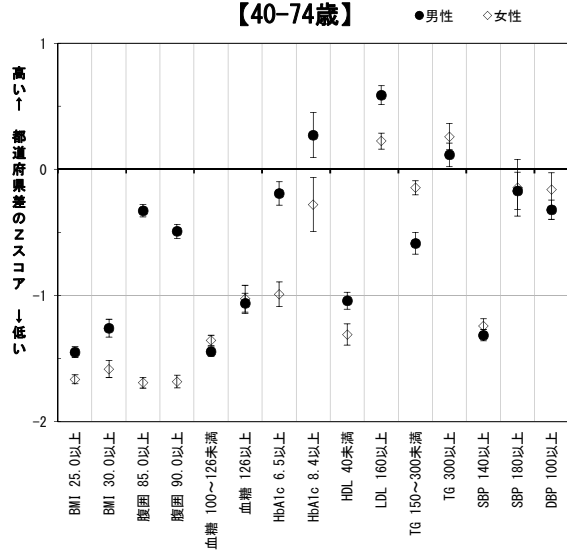

値は年齢調整値に基づく「都道府県差のZスコア」と標準誤差。
 Zスコアの解釈(目安):
 <-0.5 良い
 ±0.5 ほぼ平均的
 +1.0 上位6分の1
 +2.0 ほとんどトップ
 +3.0 突出している

第2回NDBオープンデータを用いて算出。

平成26年度特定健診データの都道府県別特徴の要約

大阪府

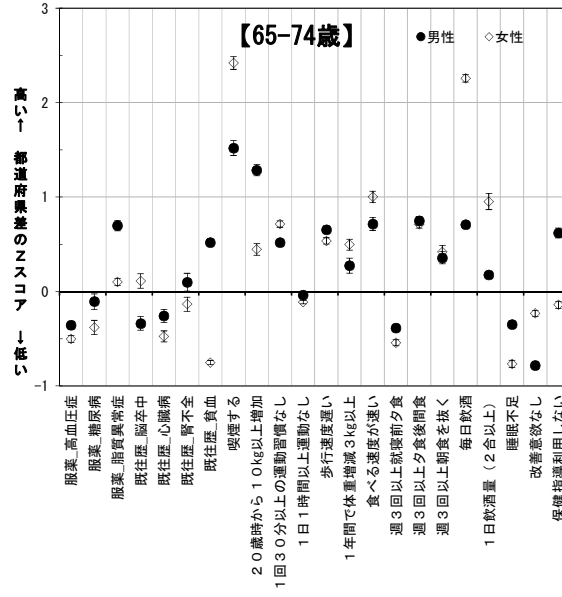
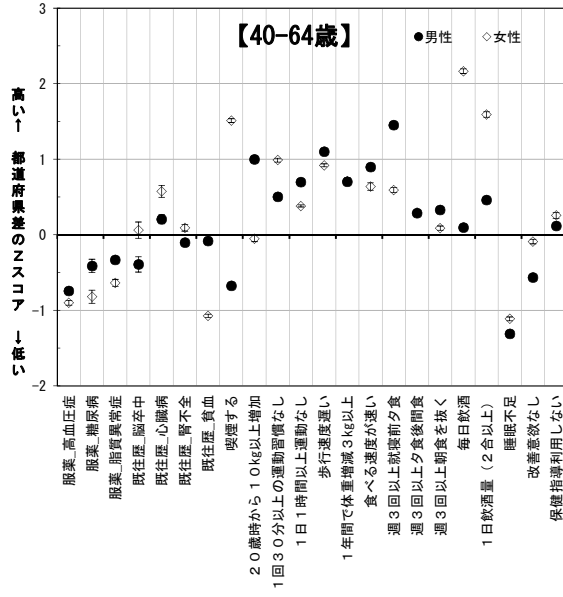
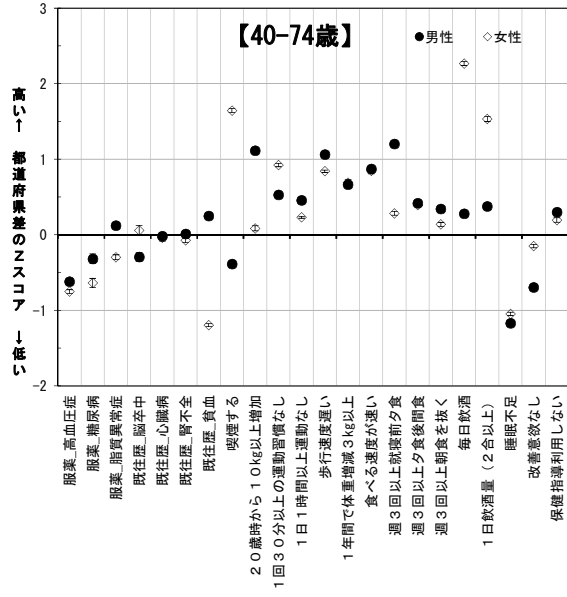
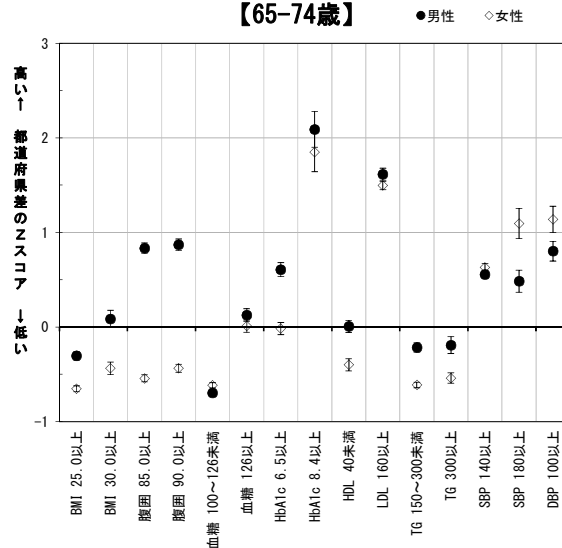
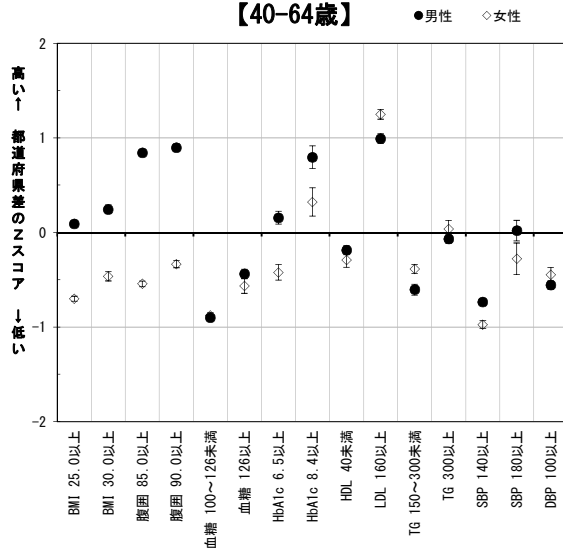
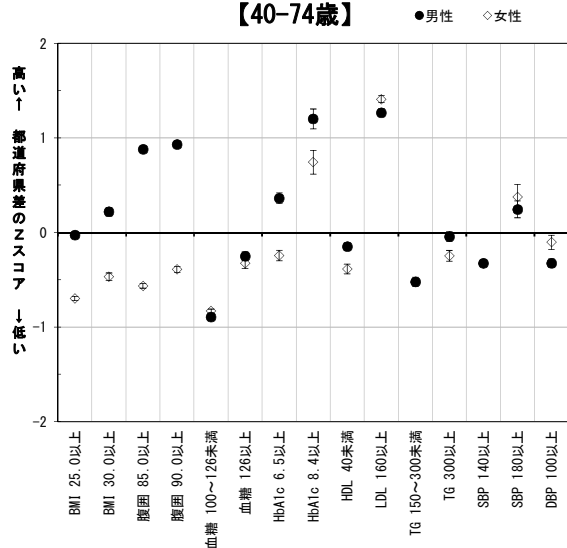

値は年齢調整値に基づく「都道府県差のZスコア」と標準誤差。
Zスコアの解釈(目安)：
 <-0.5 良い
 ±0.5 ほぼ平均的
 +1.0 上位6分の1
 +2.0 ほとんどトップ
 +3.0 突出している

第2回NDBオープンデータを用いて算出。

平成26年度特定健診データの都道府県別特徴の要約

兵庫県

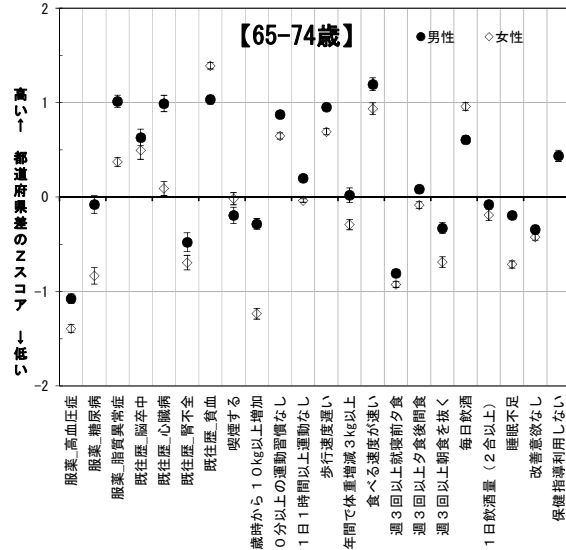
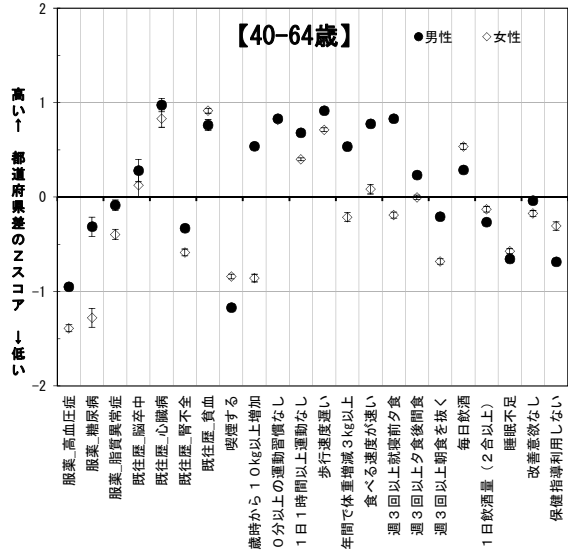
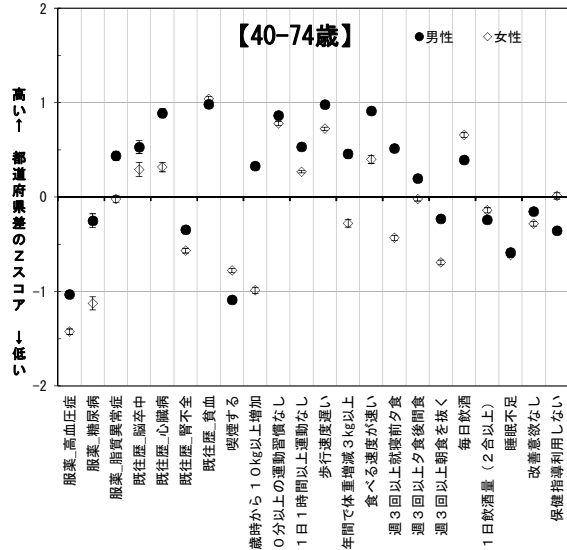
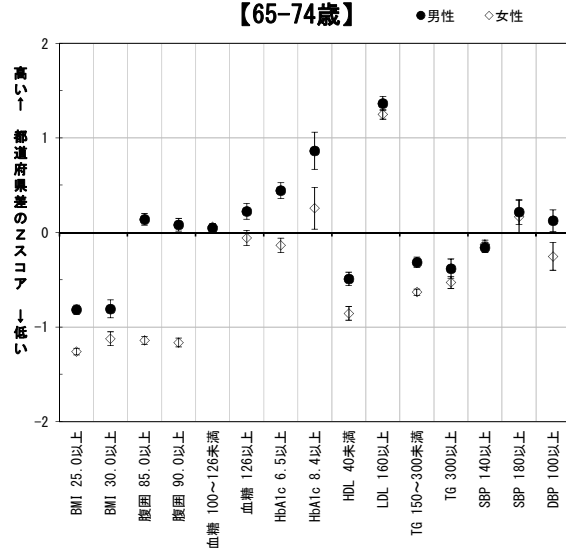
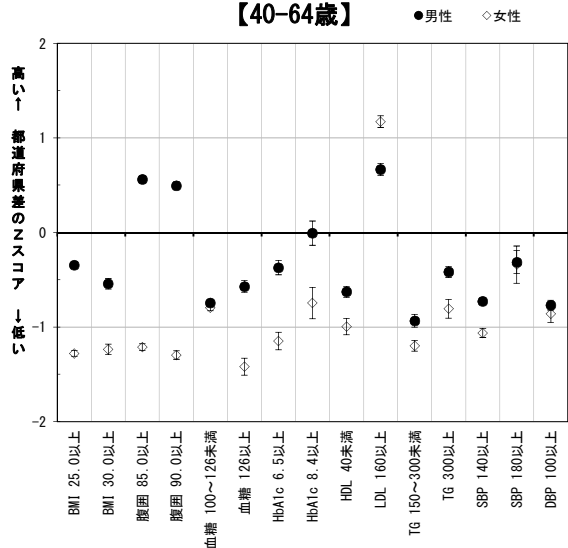
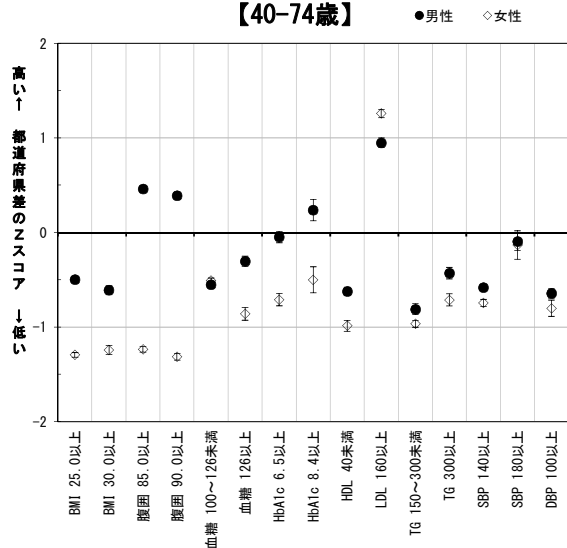

値は年齢調整値に基づく「都道府県差のZスコア」と標準誤差。
 Zスコアの解釈(目安):
 <-0.5 良い
 ±0.5 ほぼ平均的
 +1.0 上位6分の1
 +2.0 ほとんどトップ
 +3.0 突出している

第2回NDBオープンデータを
 用いて算出。

平成26年度特定健診データの都道府県別特徴の要約

奈良県

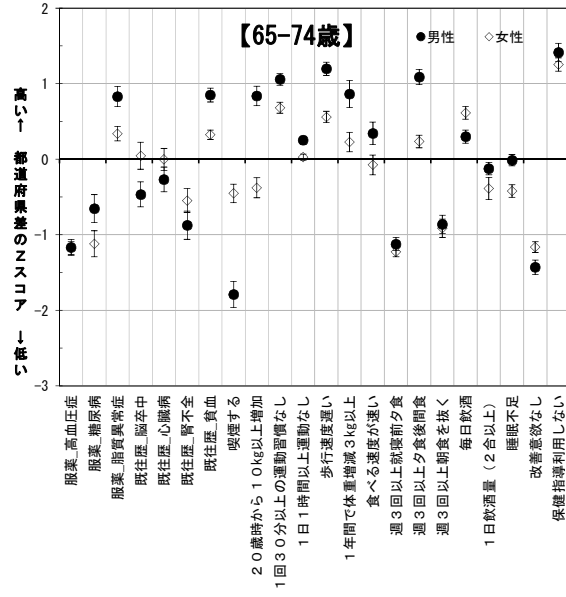
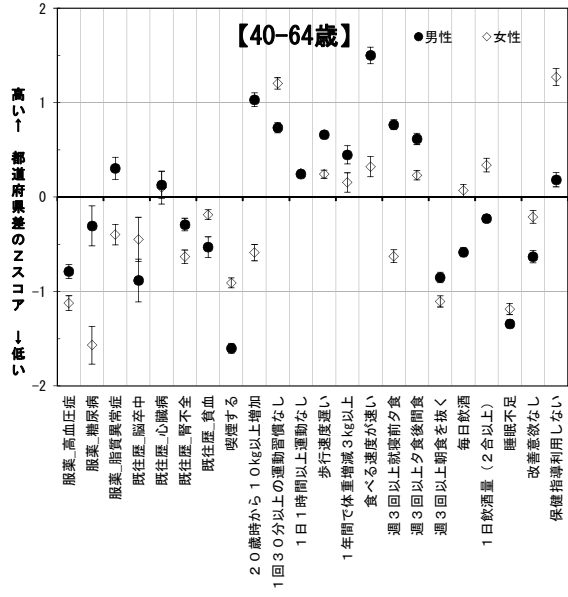
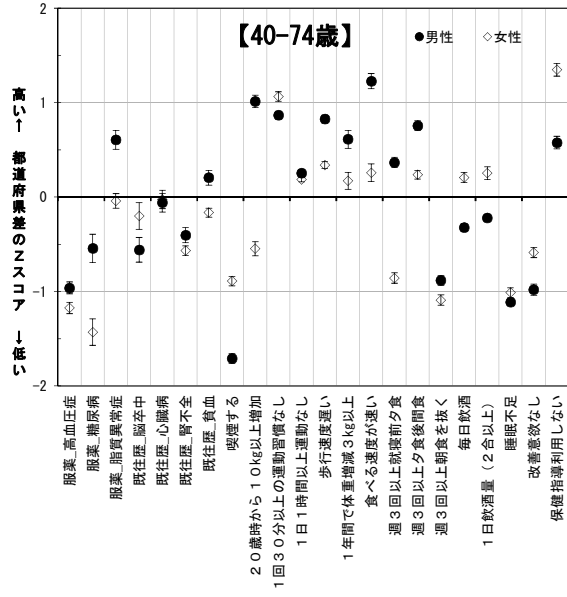
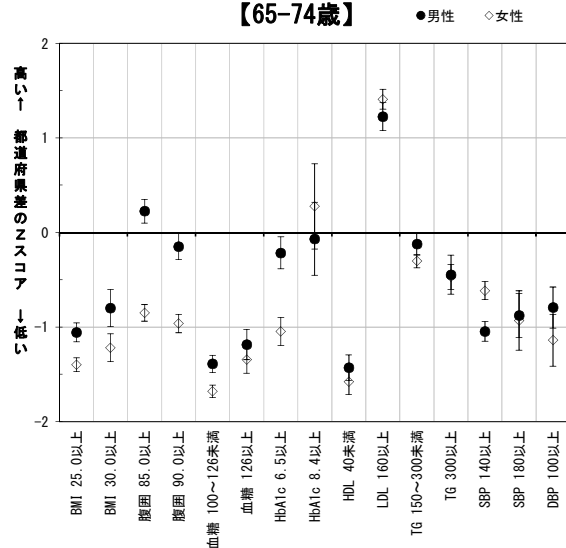
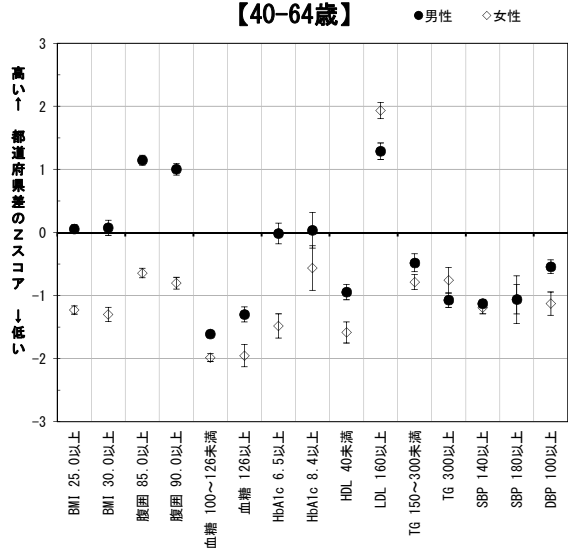
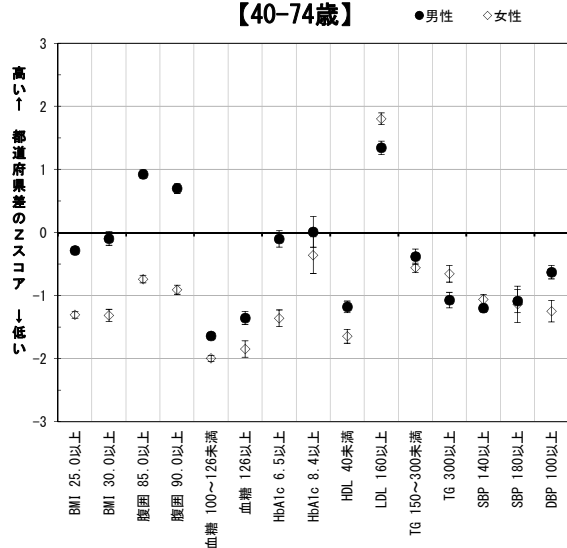

値は年齢調整値に基づく「都道府県差のZスコア」と標準誤差。
 Zスコアの解釈(目安):
 <-0.5 良い
 ±0.5 ほぼ平均的
 +1.0 上位6分の1
 +2.0 ほとんどトップ
 +3.0 突出している

第2回NDBオープンデータを用いて算出。

平成26年度特定健診データの都道府県別特徴の要約 和歌山県

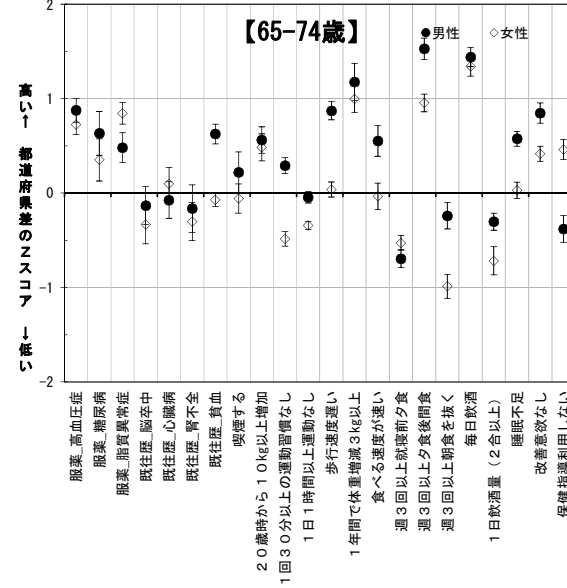
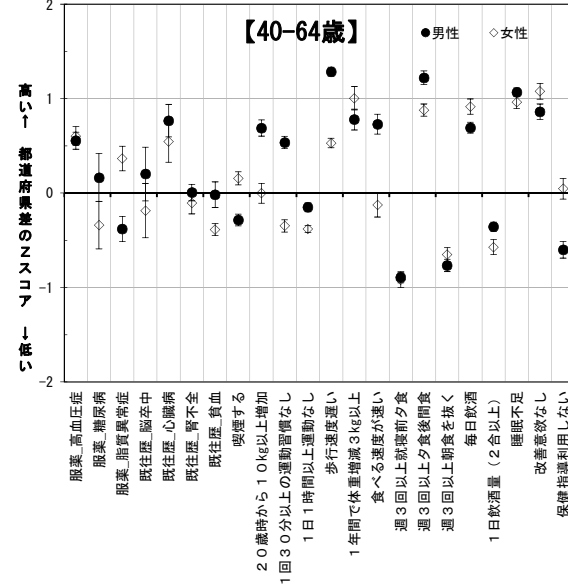
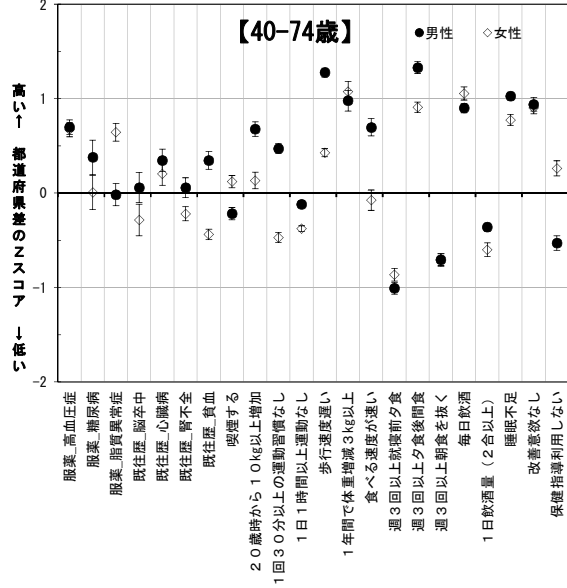
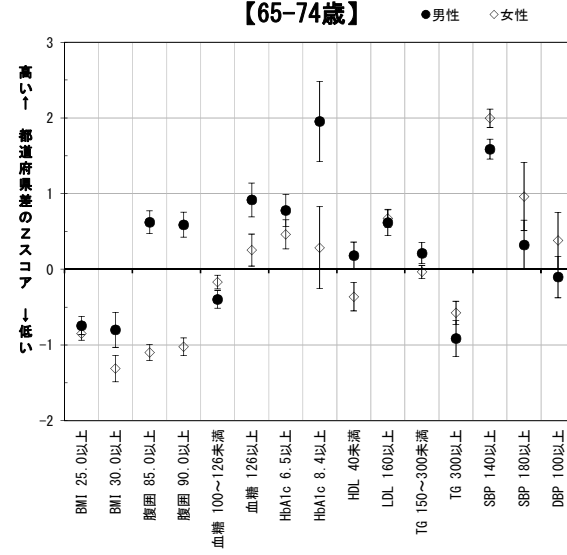
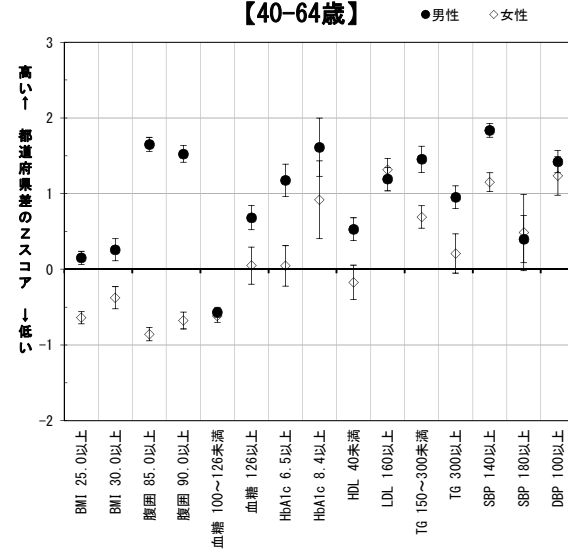
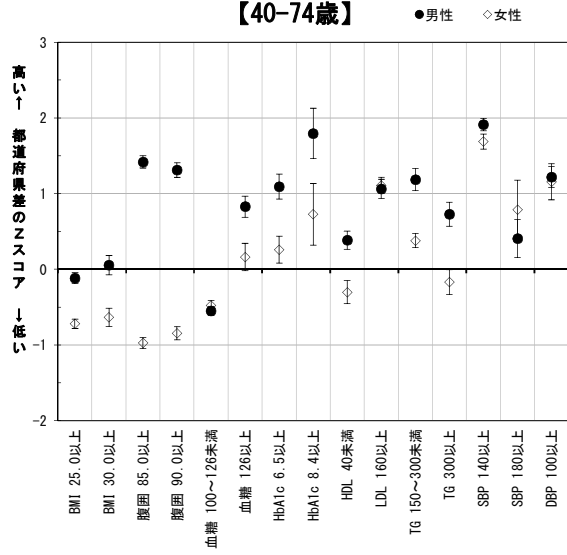

値は年齢調整値に基づく
「都道府県差のZスコア」
と標準誤差。
Zスコアの解釈(目安)：
 < -0.5 良い
 ±0.5 ほぼ平均的
 +1.0 上位6分の1
 +2.0 ほとんどトップ
 +3.0 突出している

第2回NDBオープンデータを用いて算出。

平成26年度特定健診データの都道府県別特徴の要約

鳥取県

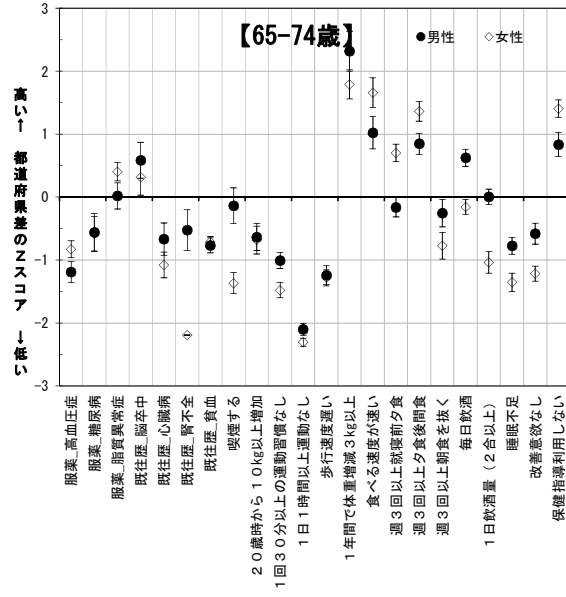
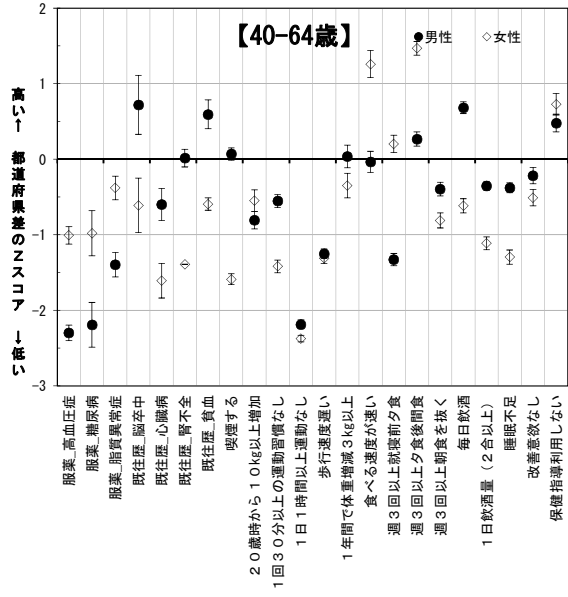
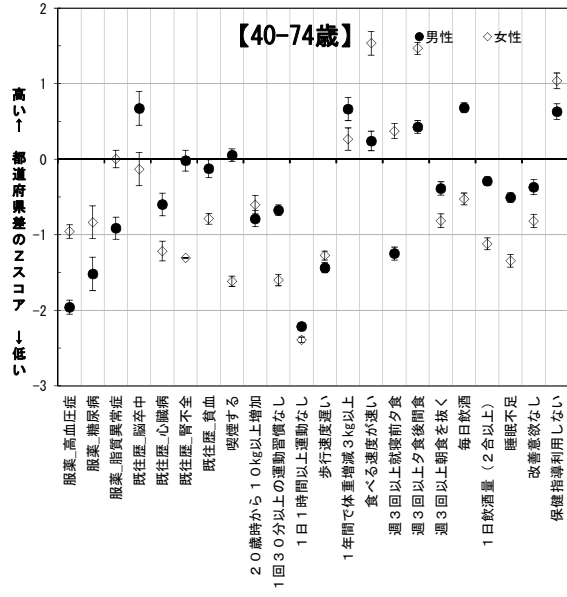
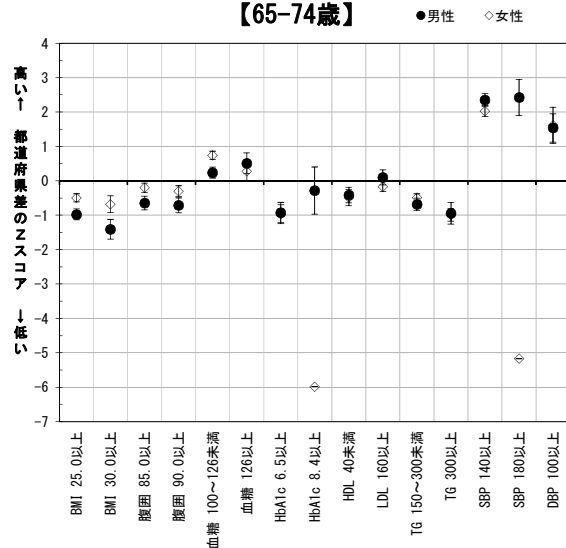
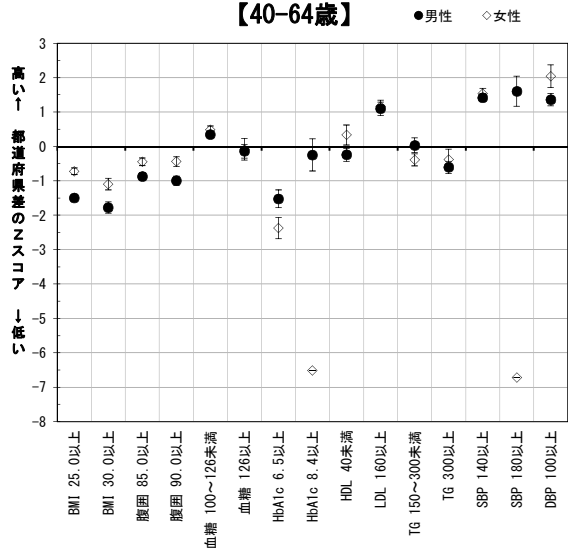
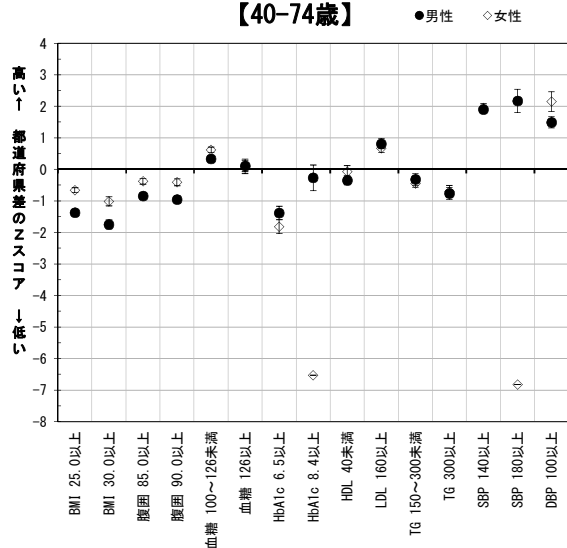

値は年齢調整値に基づく
 「都道府県差のZスコア」と標準誤差。
 Zスコアの解釈(目安):
 <-0.5 良い
 ±0.5 ほぼ平均的
 +1.0 上位6分の1
 +2.0 ほとんどトップ
 +3.0 突出している

第2回NDBオープンデータを用いて算出。

平成26年度特定健診データの都道府県別特徴の要約

島根県

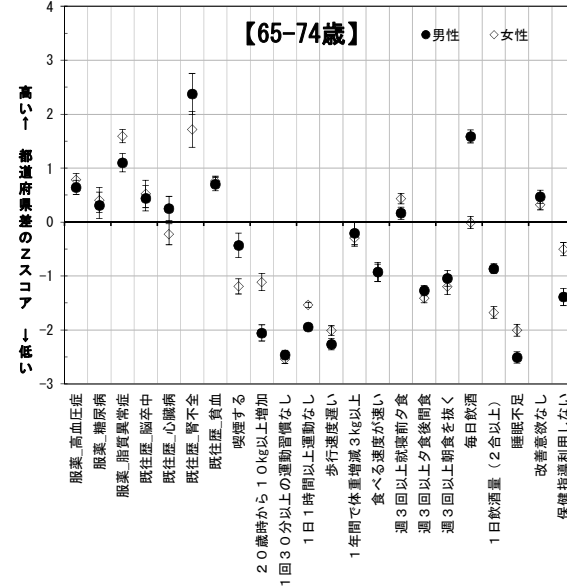
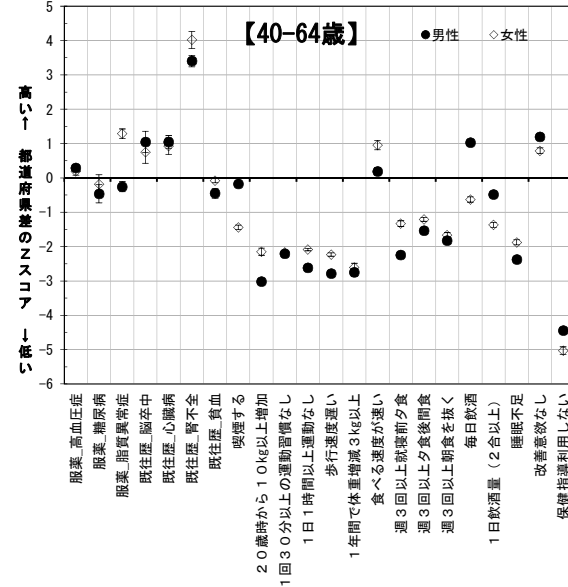
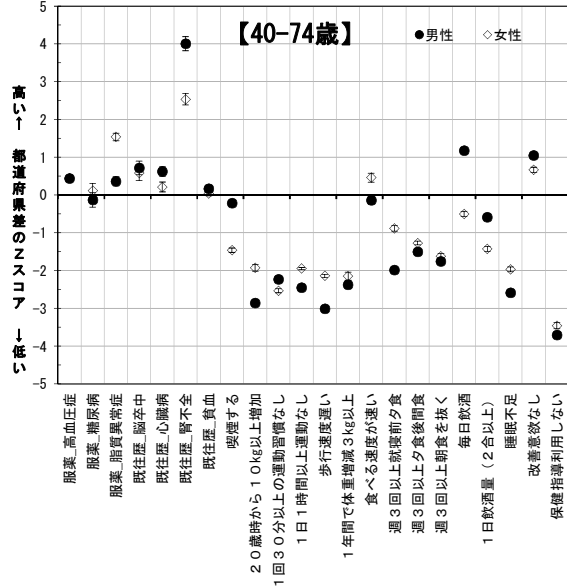
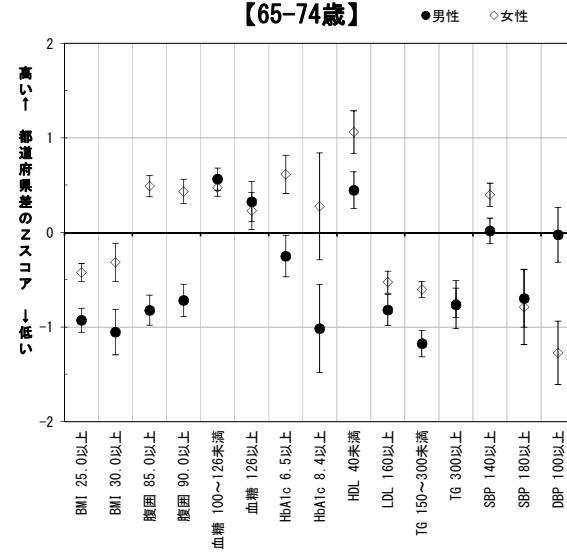
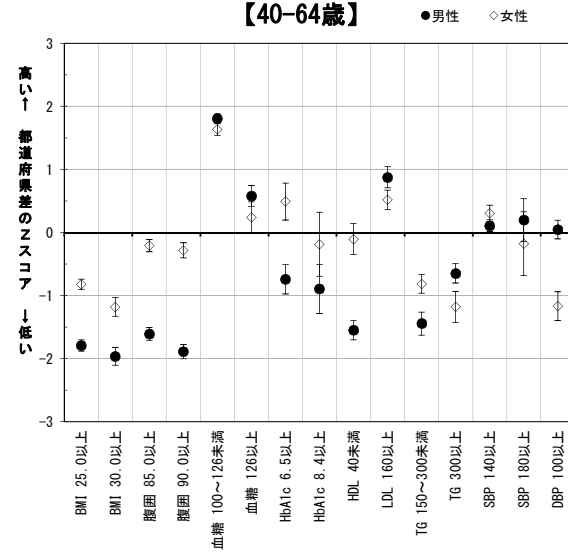
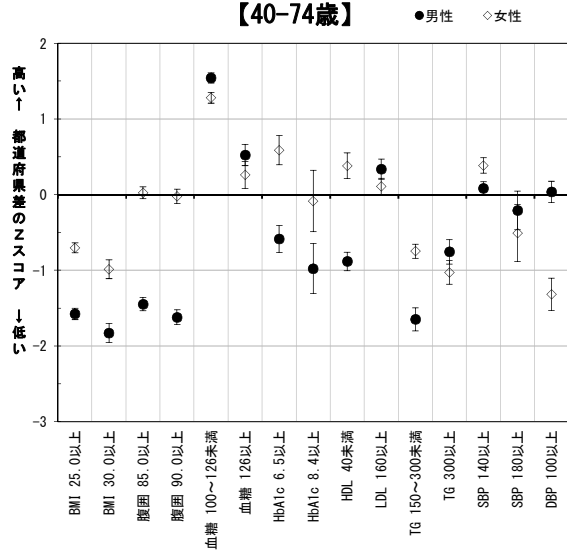

値は年齢調整値に基づく「都道府県差のZスコア」と標準誤差。
 Zスコアの解釈(目安):
 <-0.5 良い
 ±0.5 ほぼ平均的
 +1.0 上位6分の1
 +2.0 ほとんどトップ
 +3.0 突出している

第2回NDBオープンデータを用いて算出。

平成26年度特定健診データの都道府県別特徴の要約

岡山県

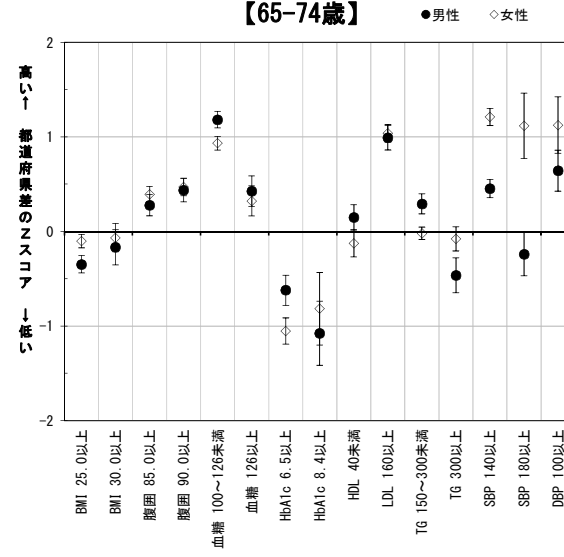
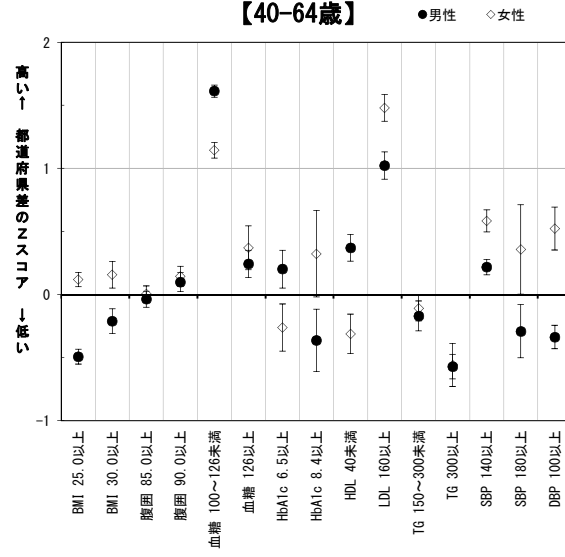
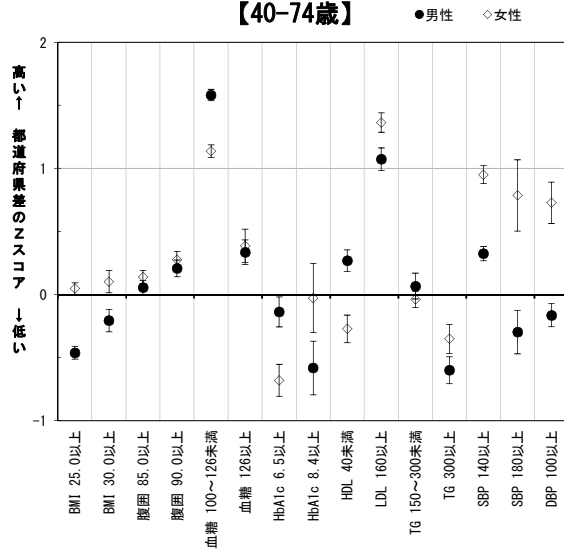

値は年齢調整値に基づく「都道府県差のZスコア」と標準誤差。
Zスコアの解釈(目安):
 <-0.5 良い
 ±0.5 ほぼ平均的
 +1.0 上位6分の1
 +2.0 ほとんどトップ
 +3.0 突出している
 第2回NDBオープンデータを
 用いて算出。

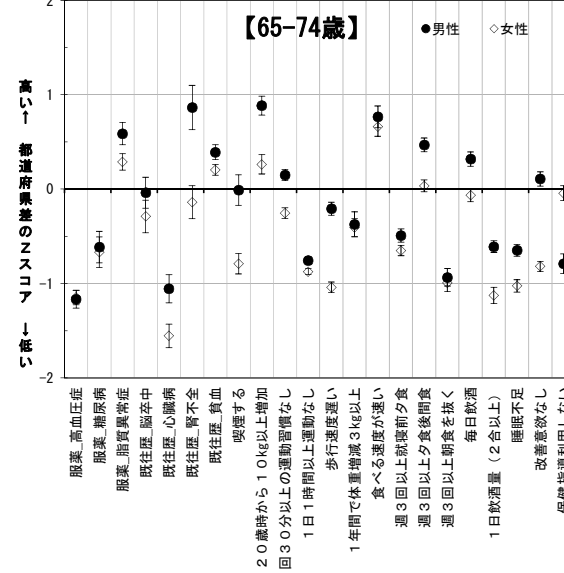
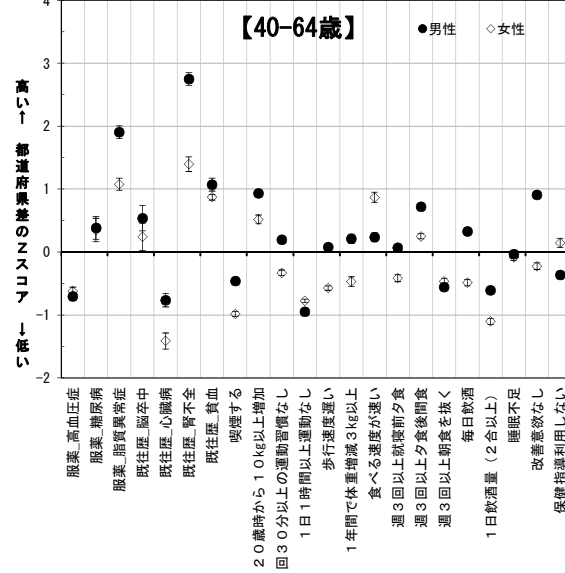
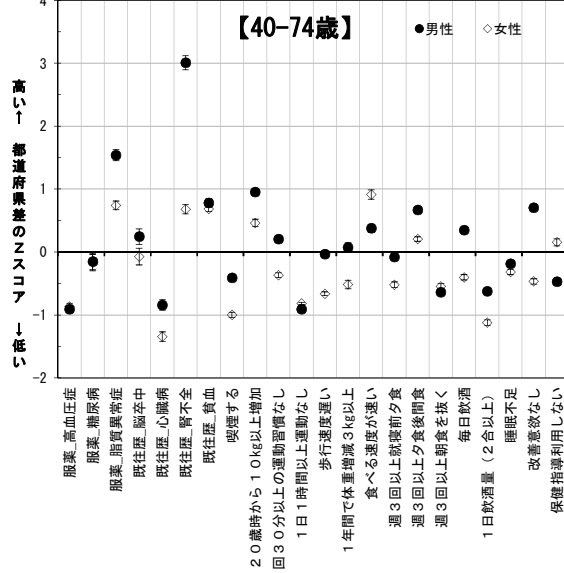

平成26年度特定健診データの都道府県別特徴の要約

広島県

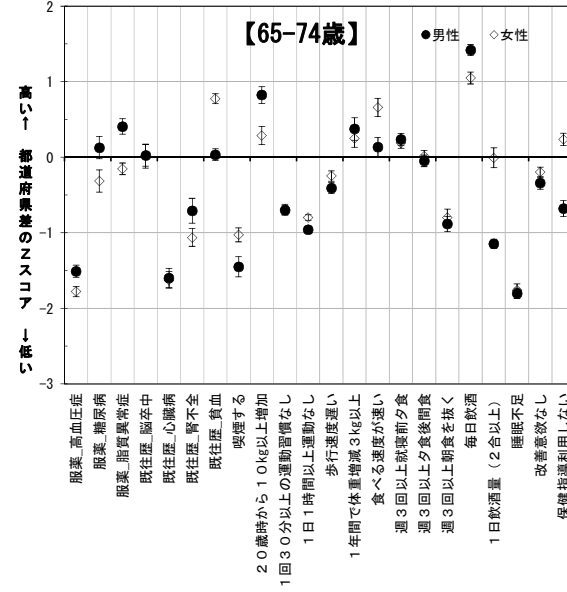
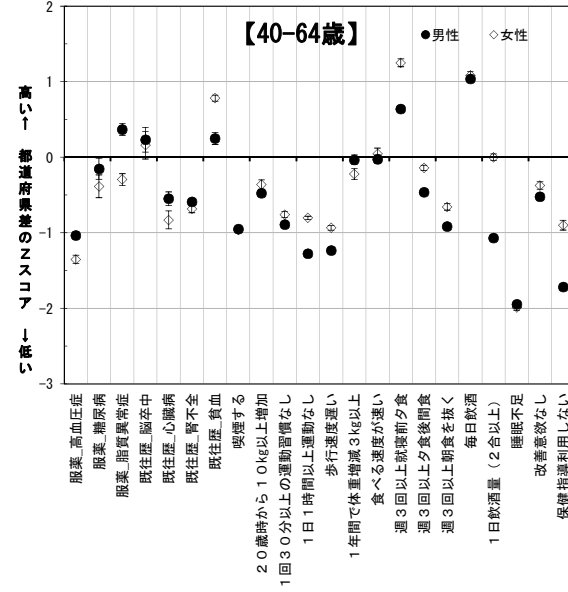
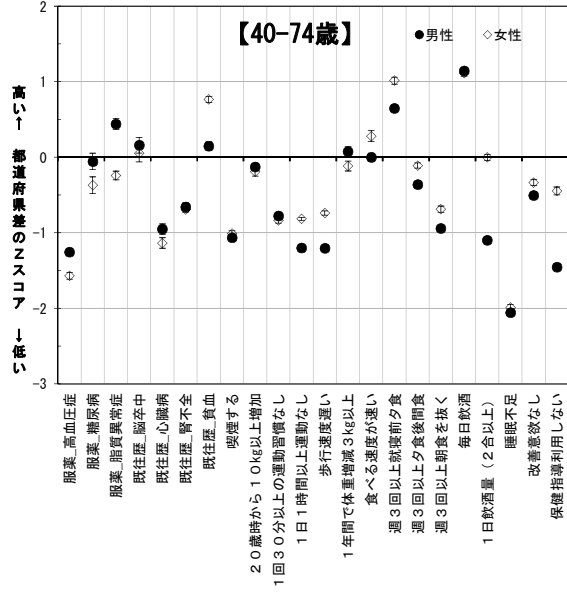
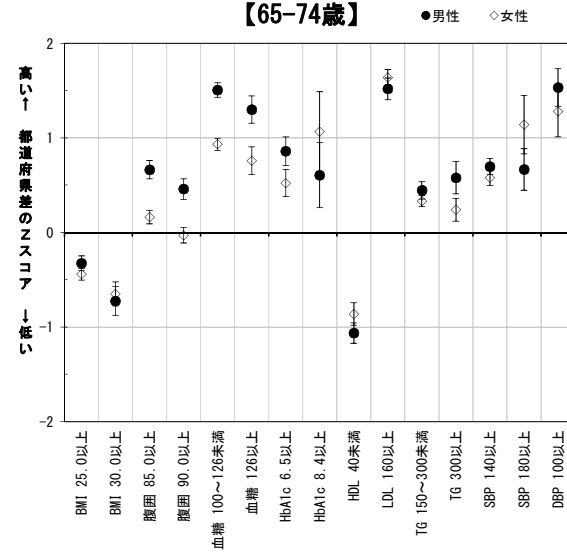
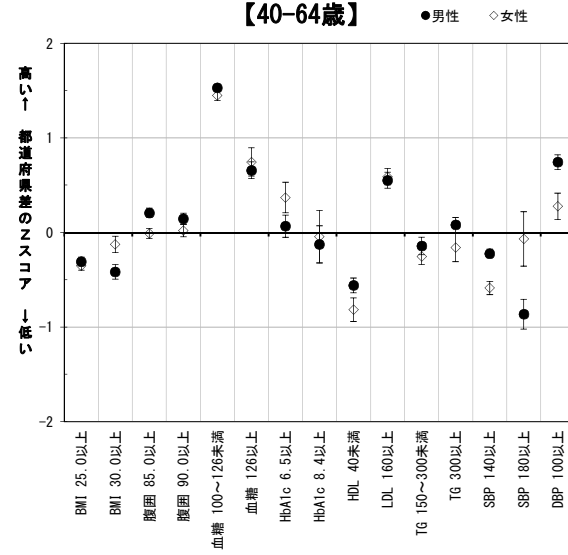
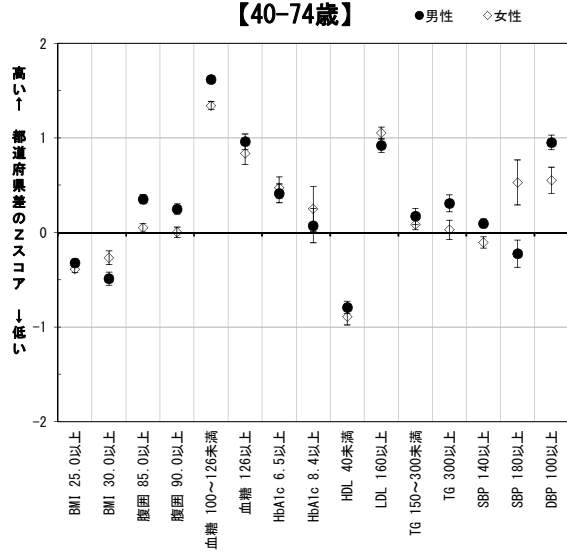

値は年齢調整値に基づく「都道府県差のZスコア」と標準誤差。
 Zスコアの解釈(目安):
 <-0.5 良い
 ±0.5 ほぼ平均的
 +1.0 上位6分の1
 +2.0 ほとんどトップ
 +3.0 突出している

第2回NDBオープンデータを用いて算出。

平成26年度特定健診データの都道府県別特徴の要約

山口県

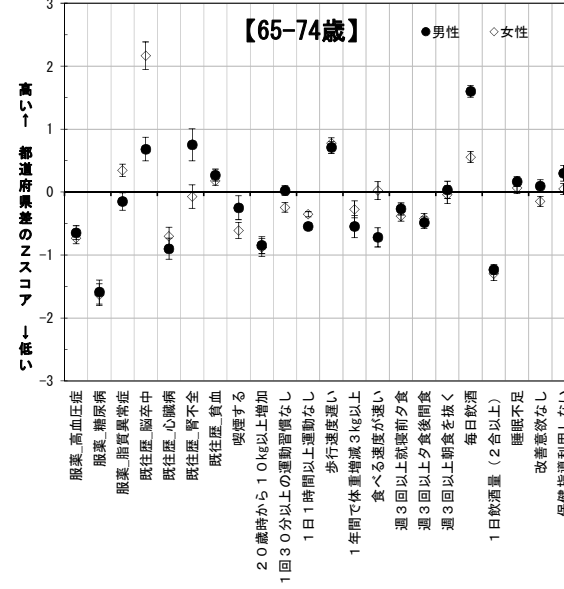
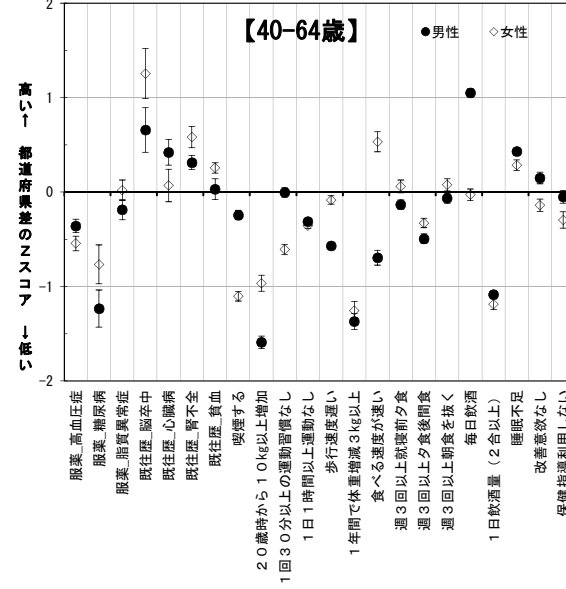
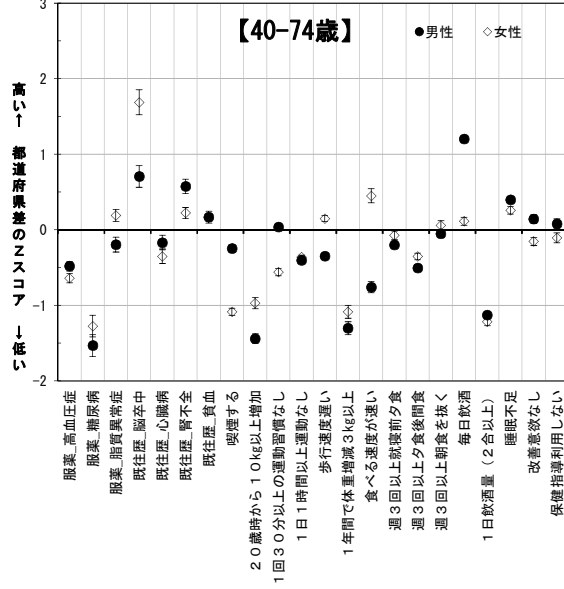
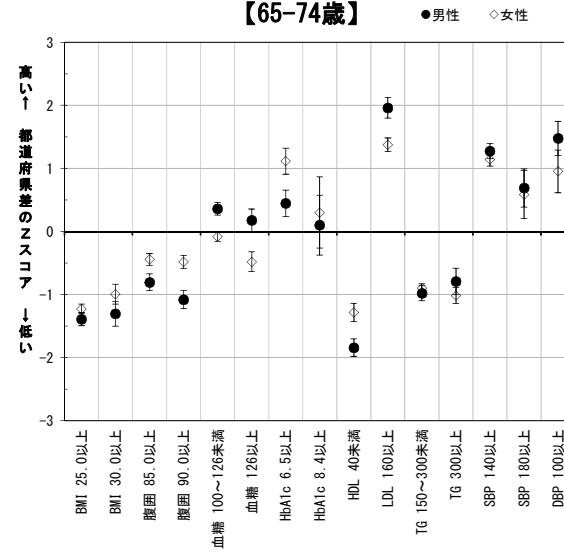
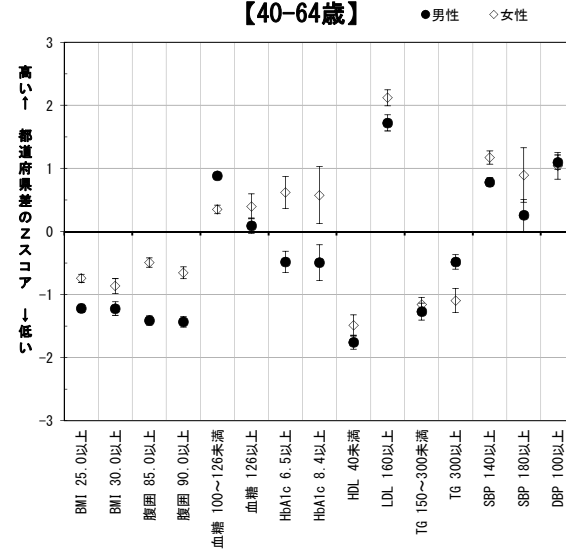
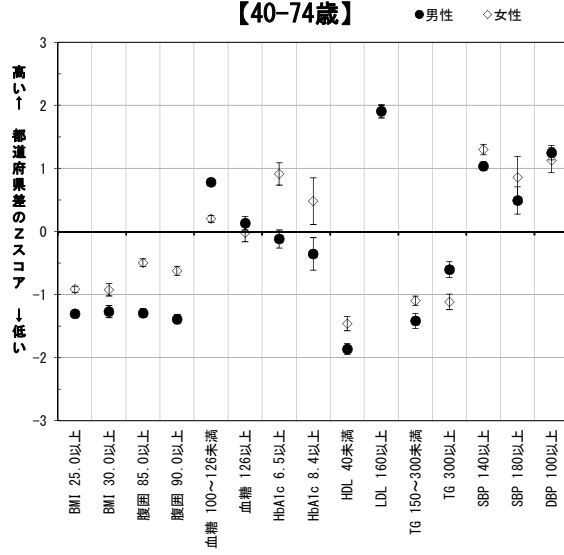

値は年齢調整値に基づく「都道府県差のZスコア」と標準誤差。
Zスコアの解釈(目安):
 <-0.5 良い
 ±0.5 ほぼ平均的
 +1.0 上位6分の1
 +2.0 ほとんどトップ
 +3.0 突出している

第2回NDBオープンデータを用いて算出。

平成26年度特定健診データの都道府県別特徴の要約

徳島県

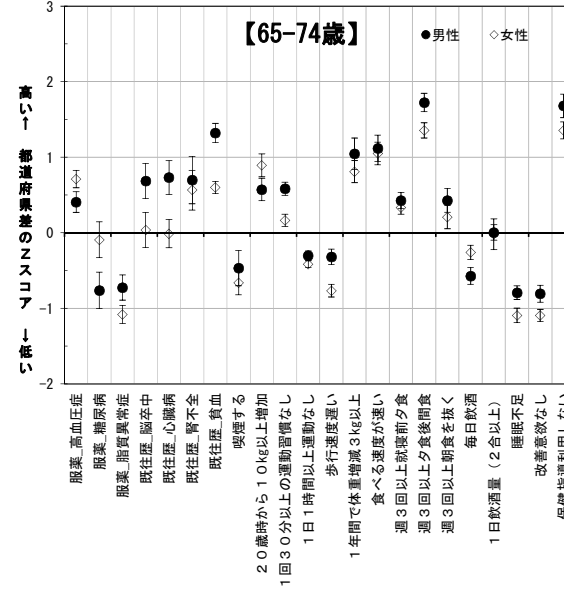
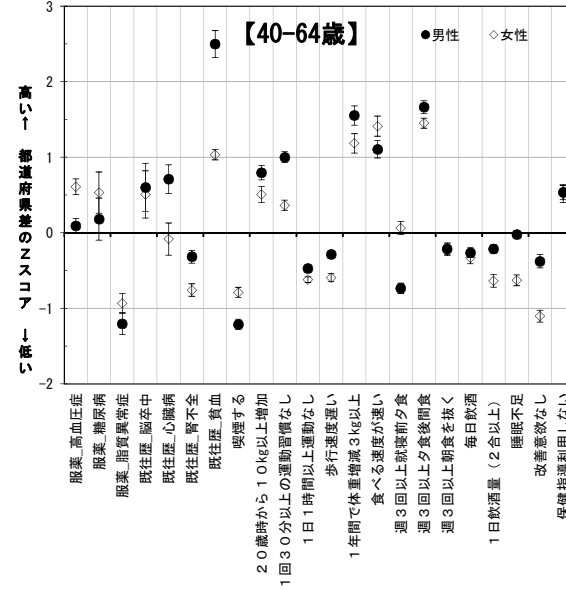
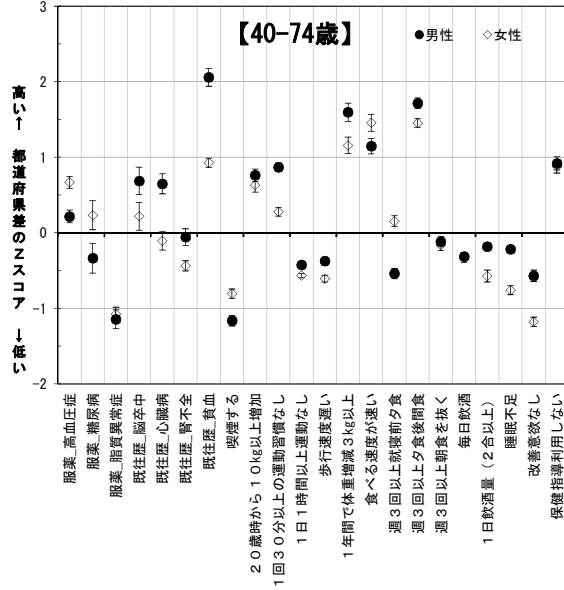
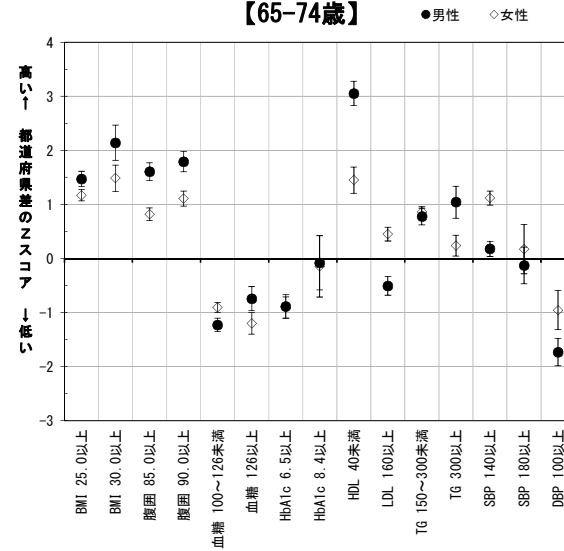
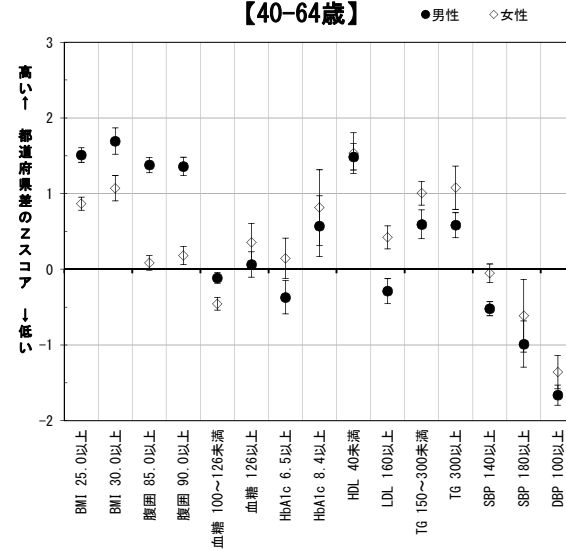
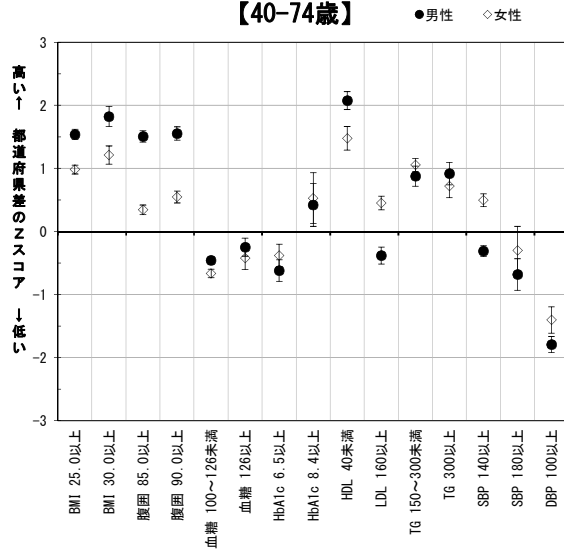

値は年齢調整値に基づく「都道府県差のZスコア」と標準誤差。
Zスコアの解釈(目安):
 < -0.5 良い
 ±0.5 ほぼ平均的
 +1.0 上位6分の1
 +2.0 ほとんどトップ
 +3.0 突出している

第2回NDBオープンデータを
用いて算出。

平成26年度特定健診データの都道府県別特徴の要約

香川県

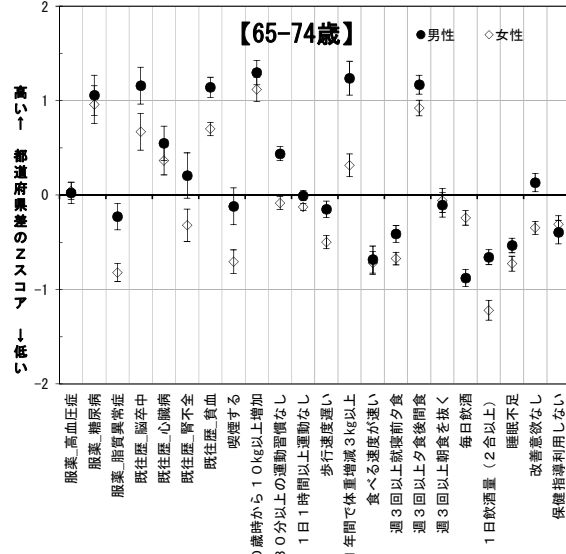
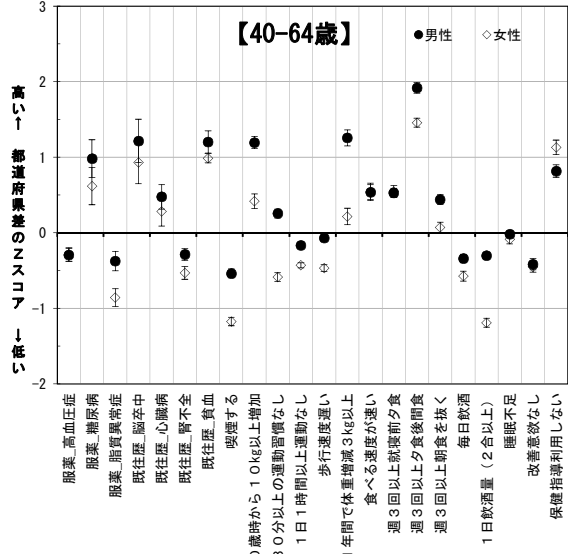
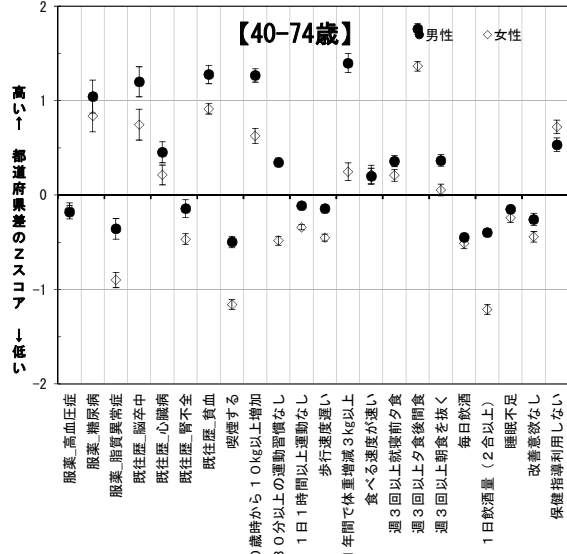
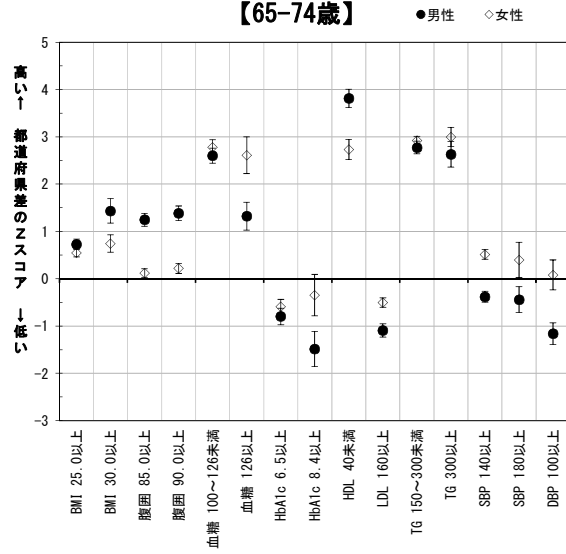
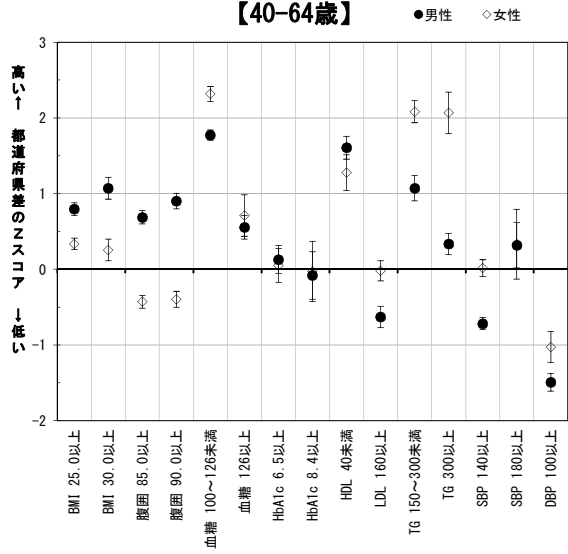
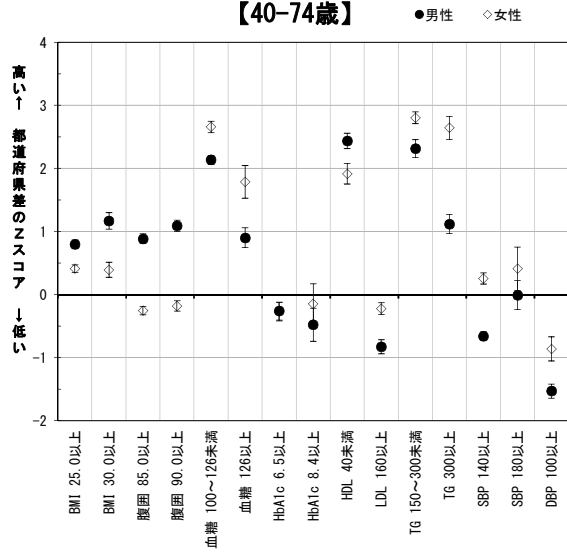

値は年齢調整値に基づく「都道府県差のZスコア」と標準誤差。
Zスコアの解釈(目安)：
 <-0.5 良い
 ±0.5 ほぼ平均的
 +1.0 上位6分の1
 +2.0 ほとんどトップ
 +3.0 突出している

第2回NDBオープンデータを用いて算出。

平成26年度特定健診データの都道府県別特徴の要約

愛媛県

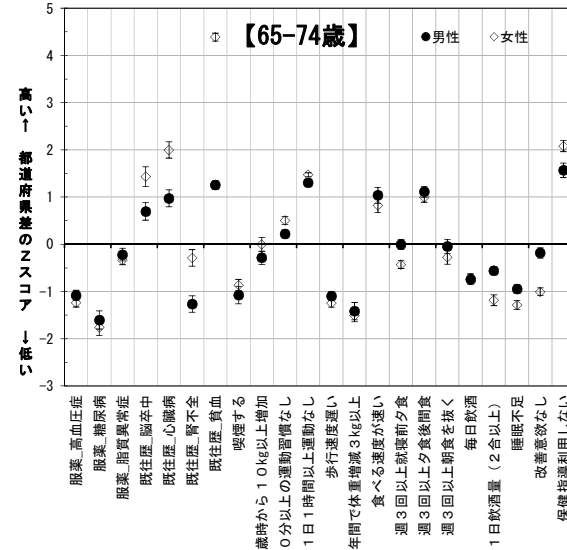
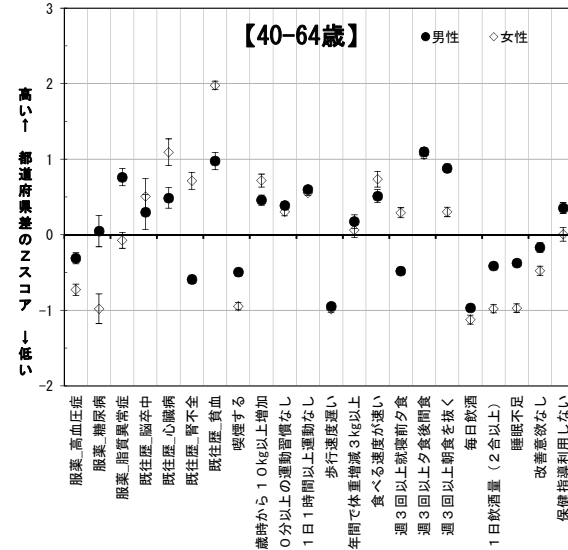
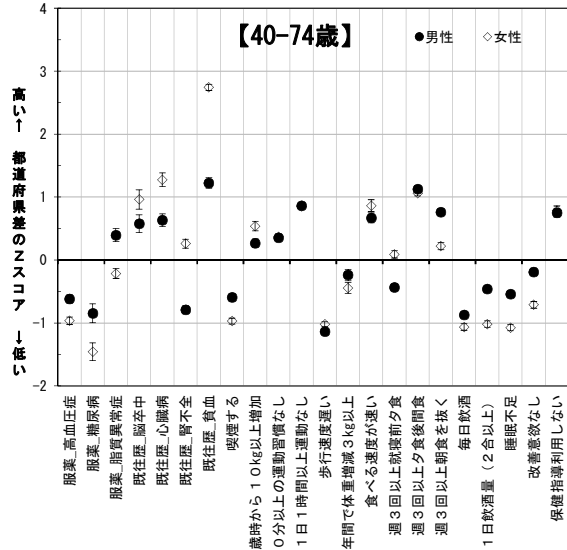
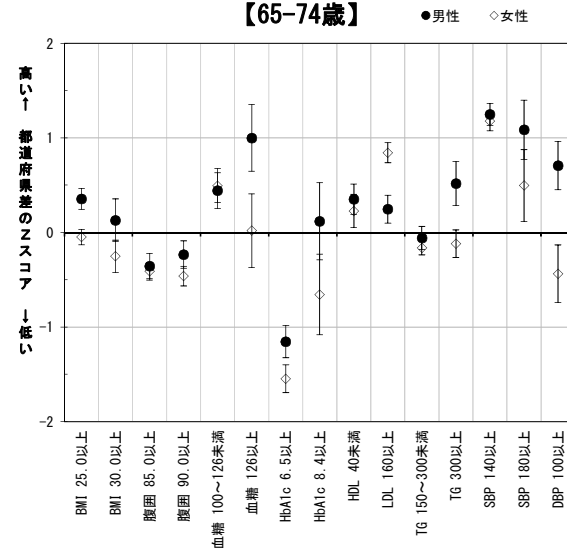
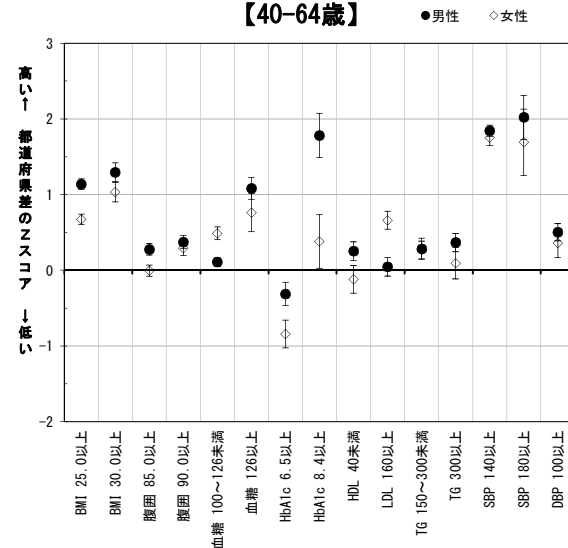
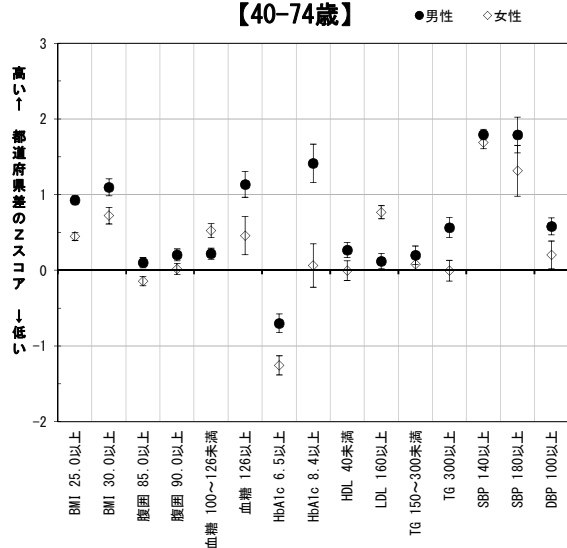

値は年齢調整値に基づく「都道府県差のZスコア」と標準誤差。
Zスコアの解釈(目安):
 <-0.5 良い
 ±0.5 ほぼ平均的
 +1.0 上位6分の1
 +2.0 ほとんどトップ
 +3.0 突出している

第2回NDBオープンデータを
用いて算出。

平成26年度特定健診データの都道府県別特徴の要約

高知県

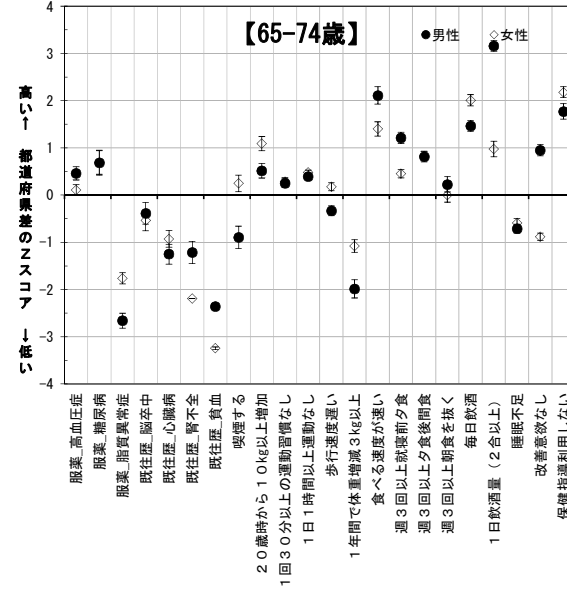
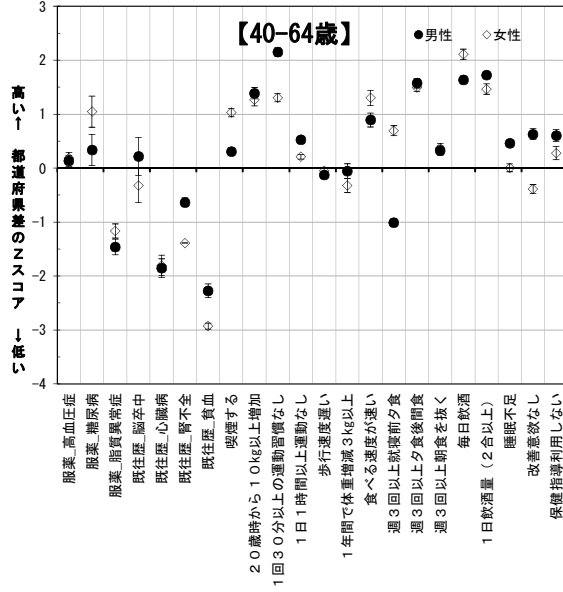
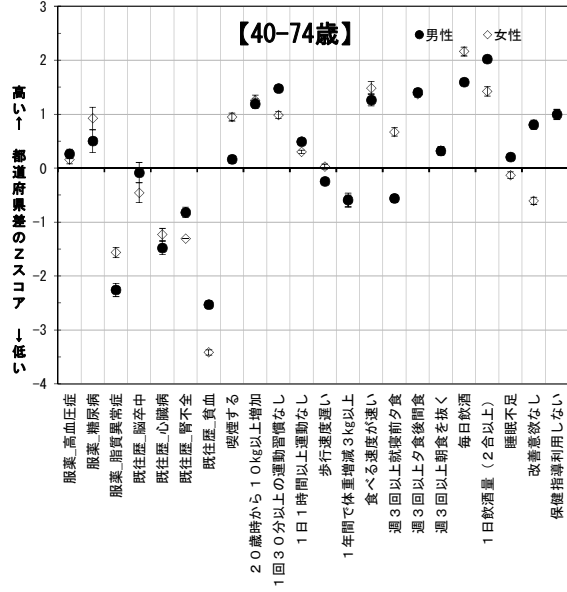
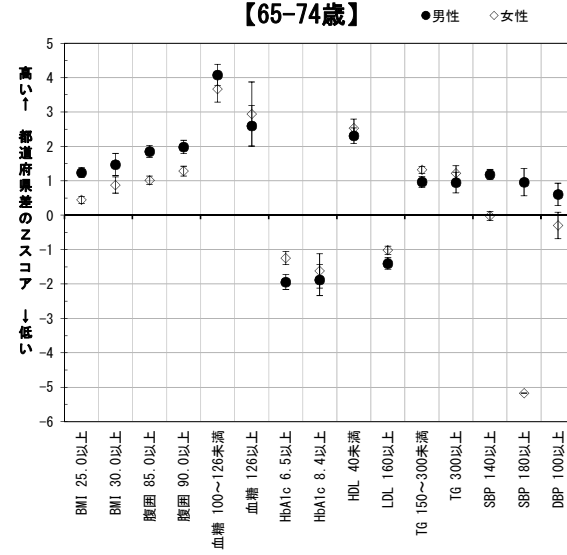
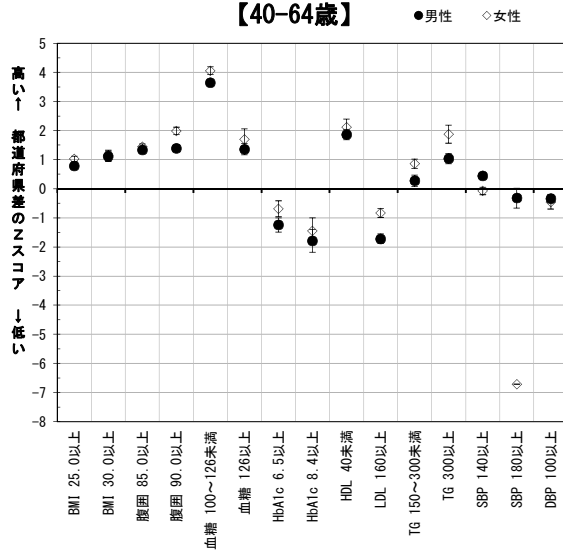
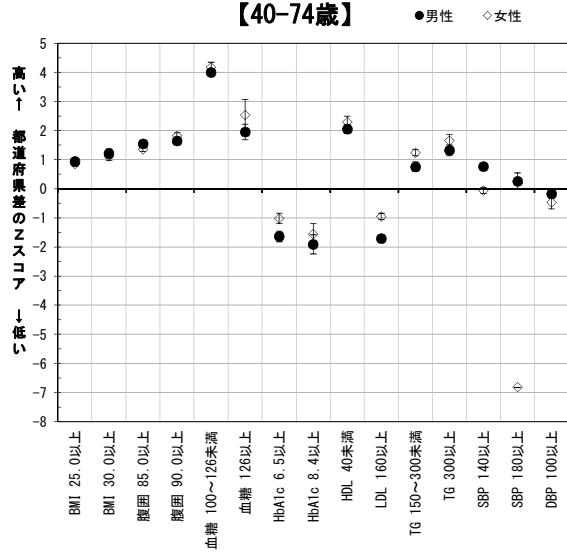

値は年齢調整値に基づく「都道府県差のZスコア」と標準誤差。
Zスコアの解釈(目安):
 < -0.5 良い
 ±0.5 ほぼ平均的
 +1.0 上位6分の1
 +2.0 ほとんどトップ
 +3.0 突出している

第2回NDBオープンデータを
用いて算出。

平成26年度特定健診データの都道府県別特徴の要約

福岡県

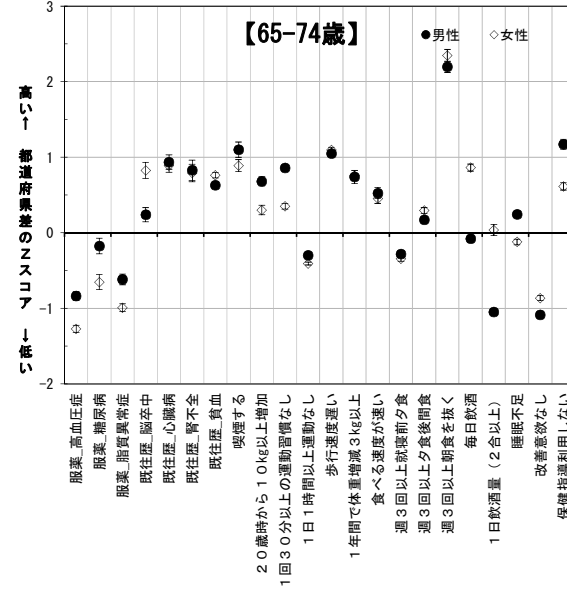
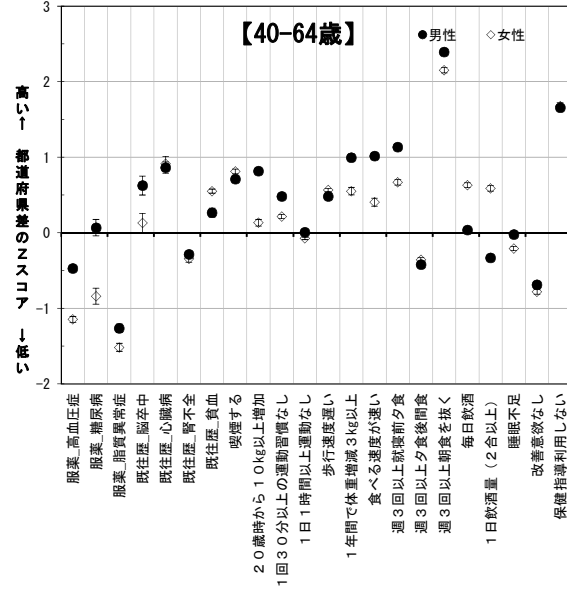
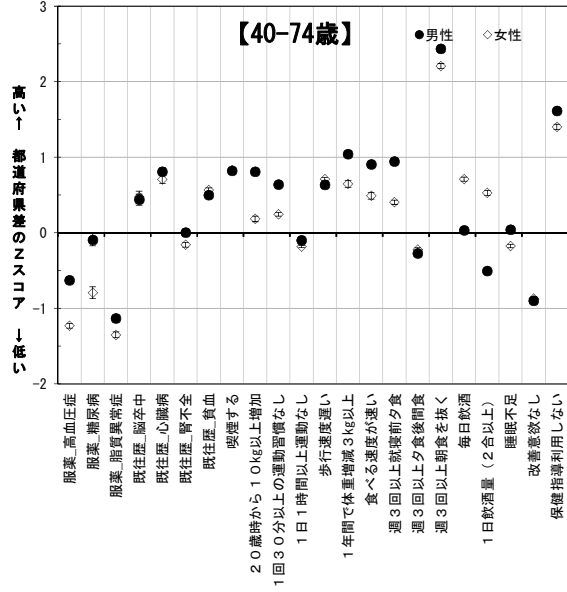
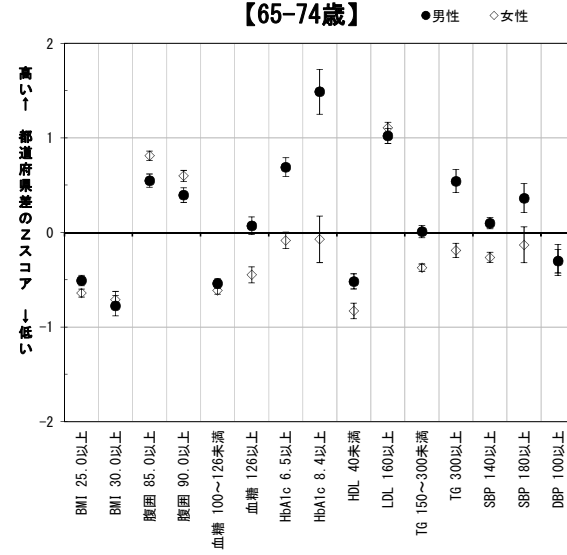
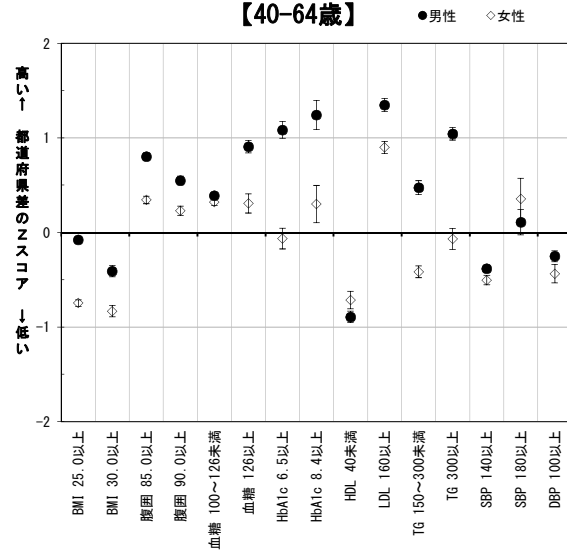
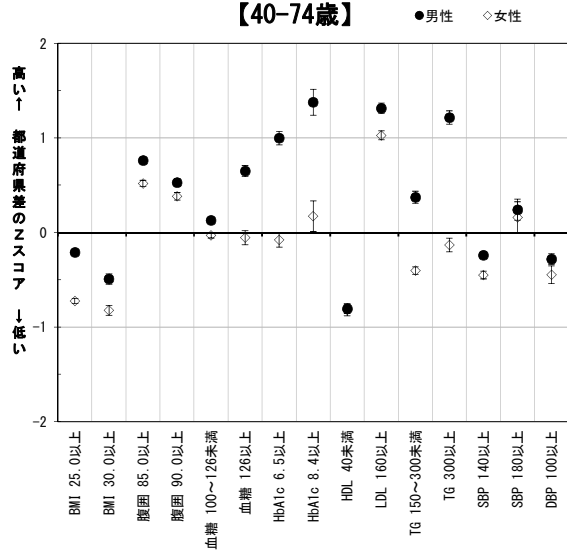

値は年齢調整値に基づく「都道府県差のZスコア」と標準誤差。
Zスコアの解釈(目安):
 <-0.5 良い
 ±0.5 ほぼ平均的
 +1.0 上位6分の1
 +2.0 ほとんどトップ
 +3.0 突出している

第2回NDBオープンデータを
用いて算出。

平成26年度特定健診データの都道府県別特徴の要約

佐賀県

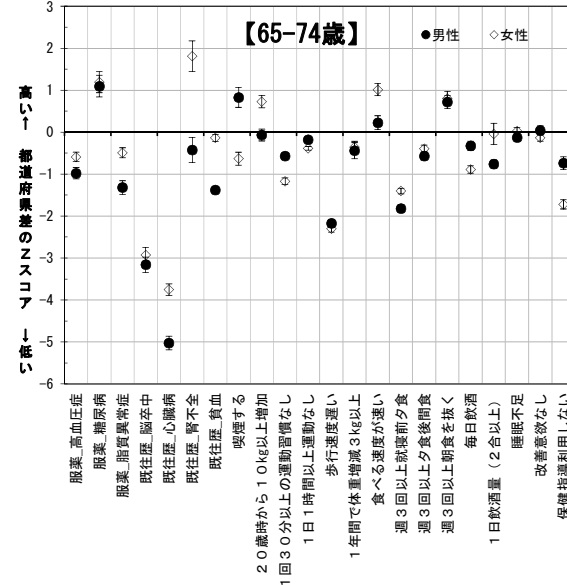
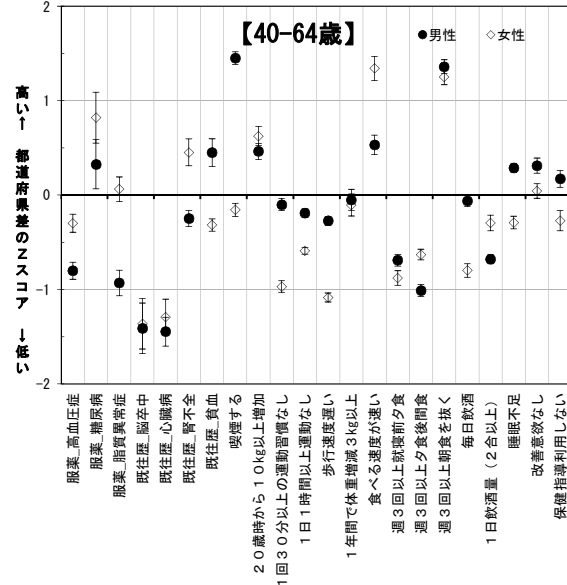
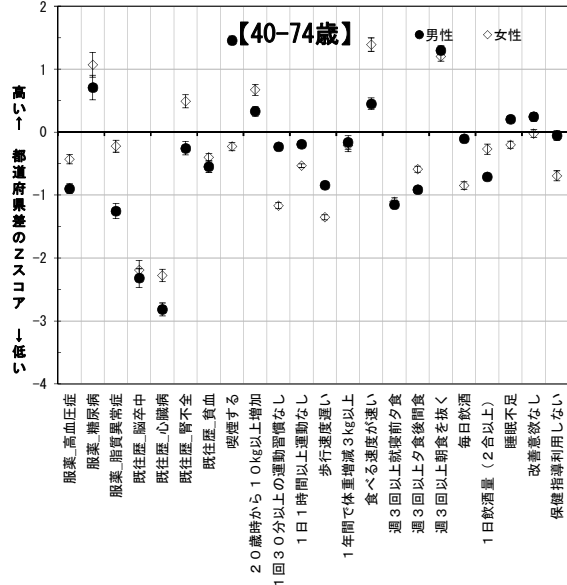
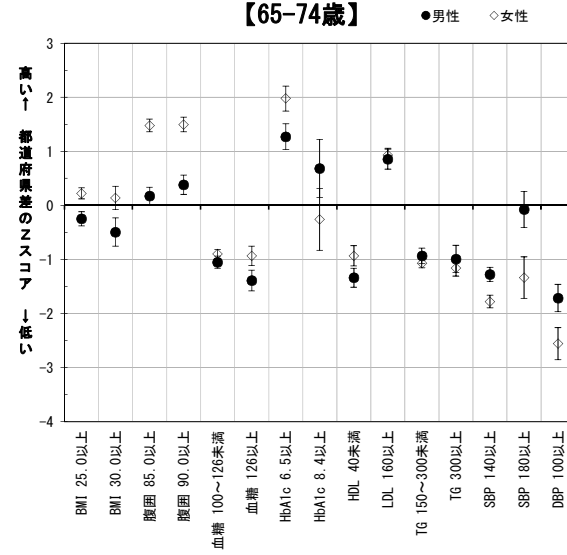
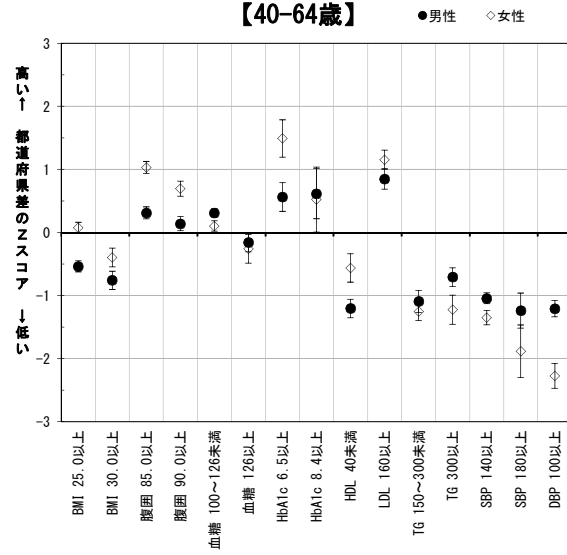
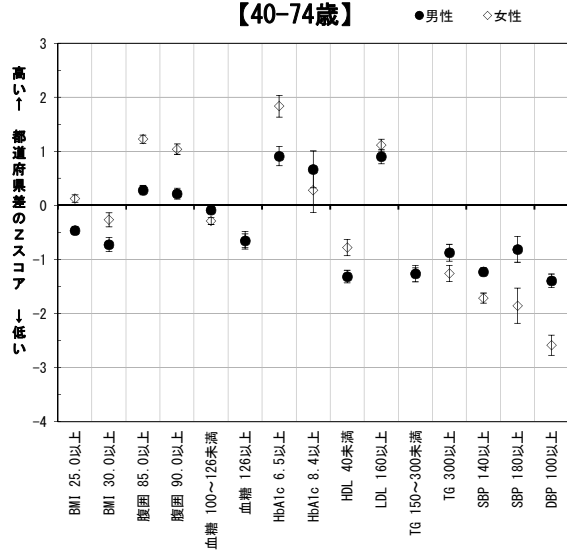

値は年齢調整値に基づく「都道府県差のZスコア」と標準誤差。
Zスコアの解釈(目安):
 <-0.5 良い
 ±0.5 ほぼ平均的
 +1.0 上位6分の1
 +2.0 ほとんどトップ
 +3.0 突出している

第2回NDBオープンデータを用いて算出。

平成26年度特定健診データの都道府県別特徴の要約

長崎県

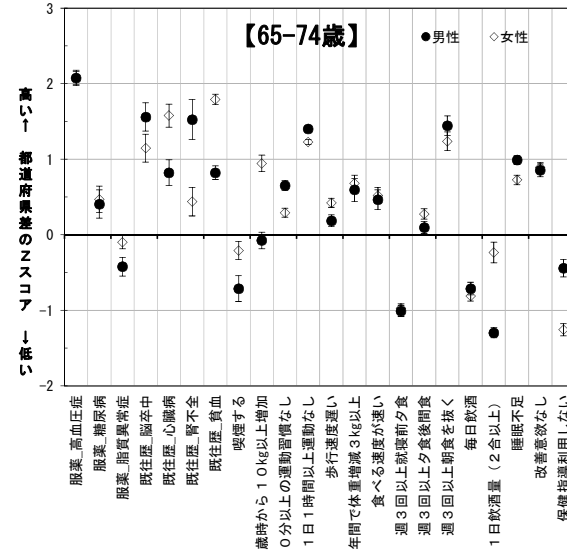
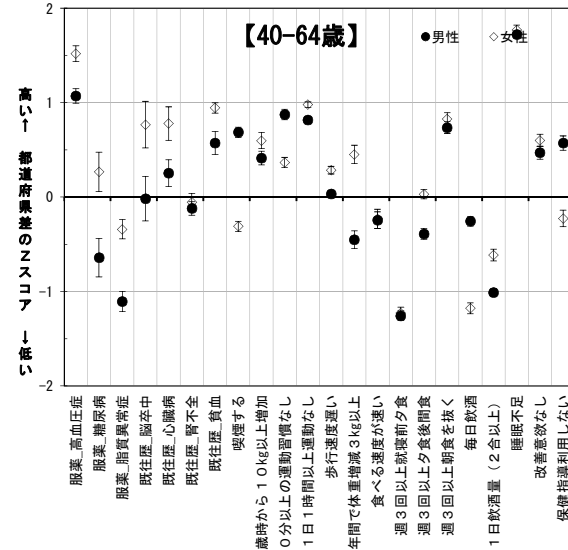
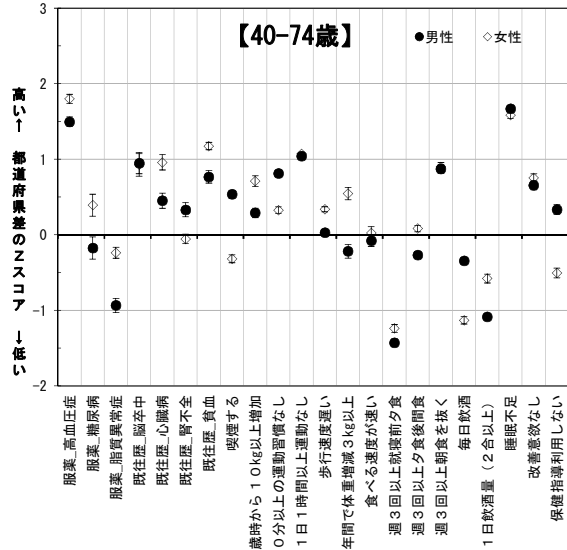
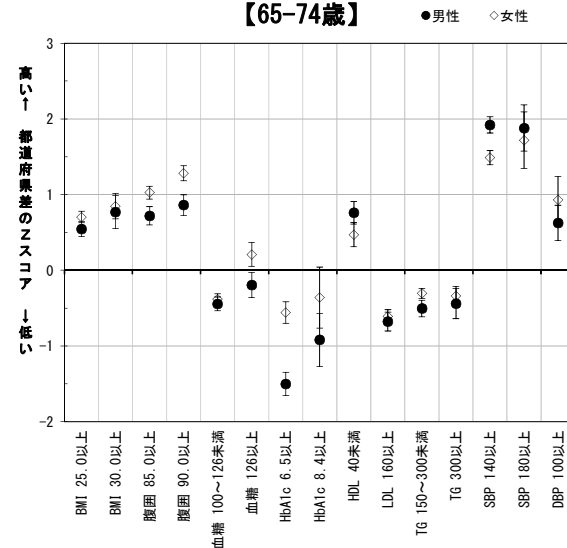
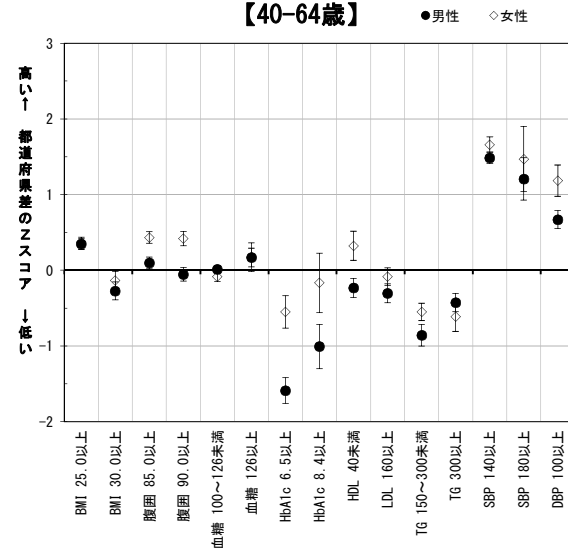
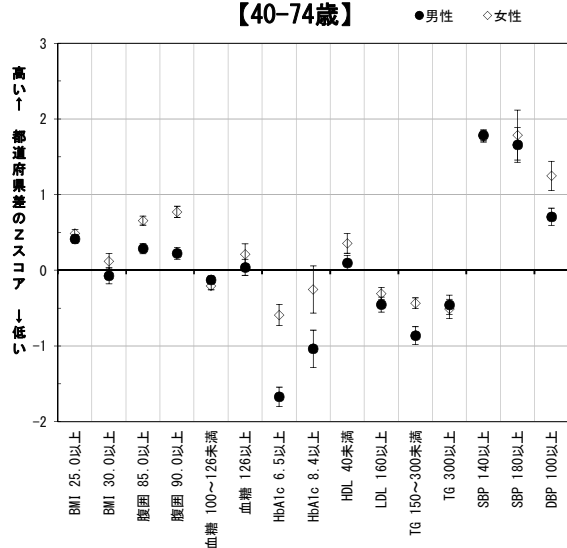

値は年齢調整値に基づく「都道府県差のZスコア」と標準誤差。
 Zスコアの解釈(目安):
 <-0.5 良い
 ±0.5 ほぼ平均的
 +1.0 上位6分の1
 +2.0 ほとんどトップ
 +3.0 突出している

第2回NDBオープンデータを
 用いて算出。

平成26年度特定健診データの都道府県別特徴の要約

熊本県

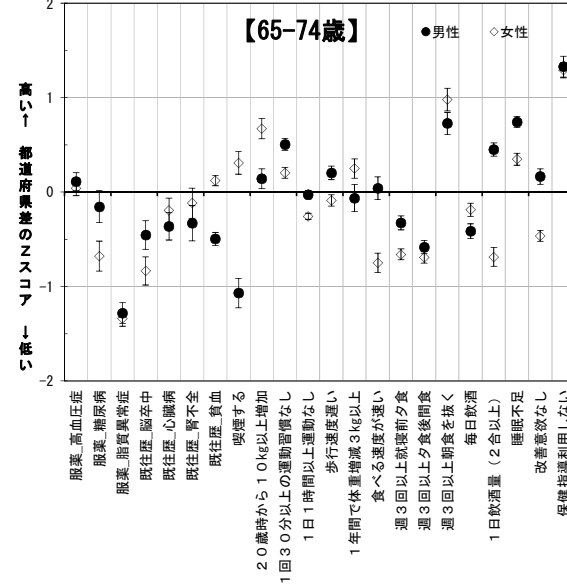
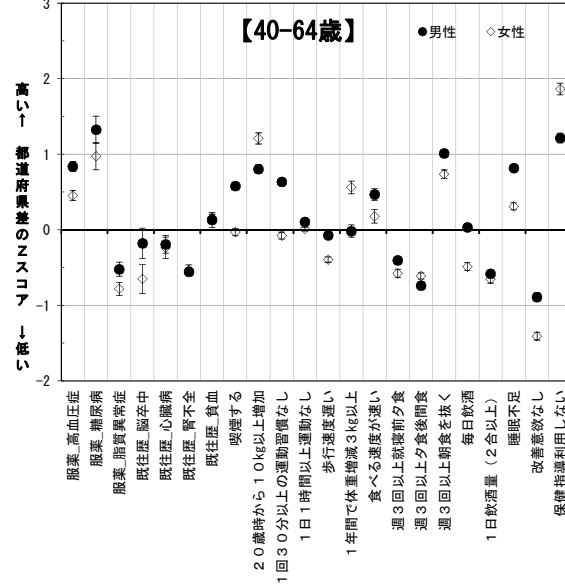
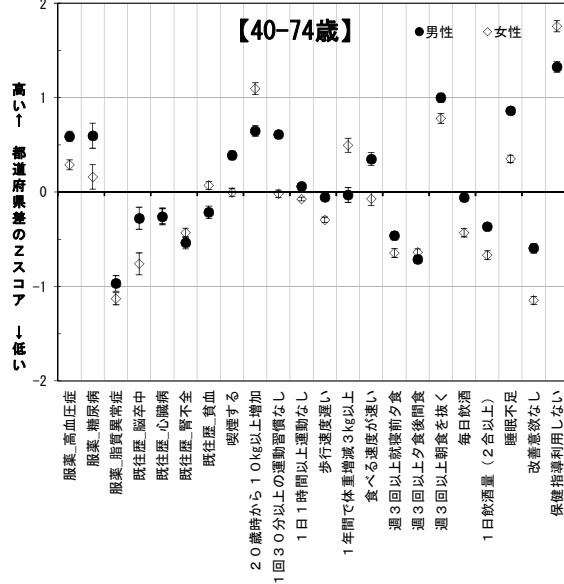
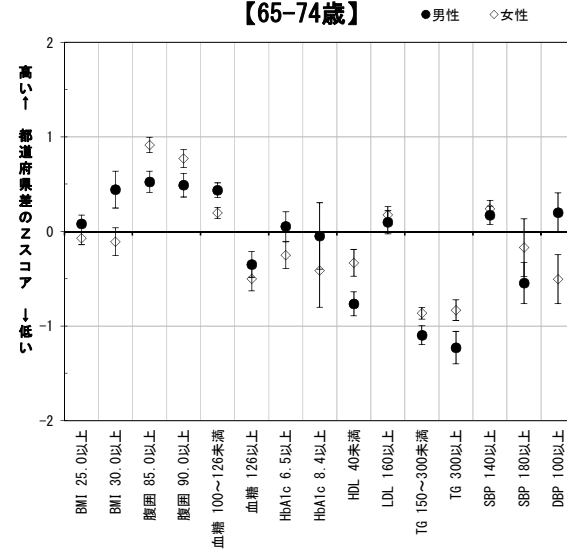
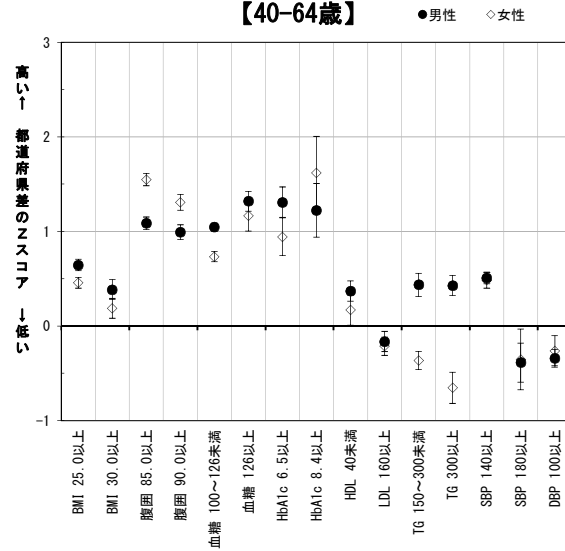
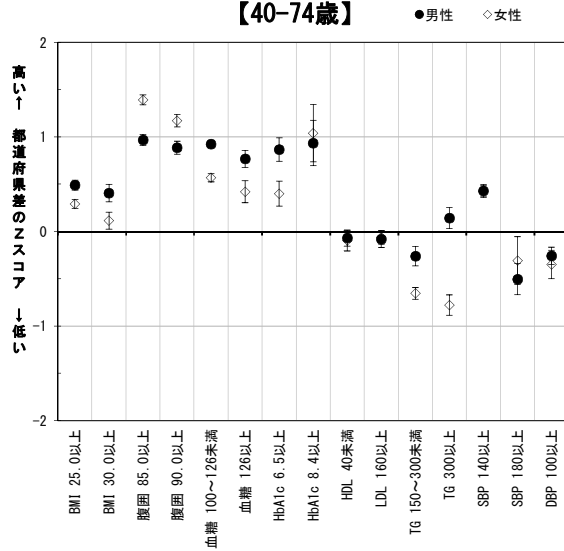

値は年齢調整値に基づく「都道府県差のZスコア」と標準誤差。
Zスコアの解釈(目安):
 <-0.5 良い
 ±0.5 ほぼ平均的
 +1.0 上位6分の1
 +2.0 ほとんどトップ
 +3.0 突出している
 第2回NDBオープンデータを用いて算出。

平成26年度特定健診データの都道府県別特徴の要約

大分県

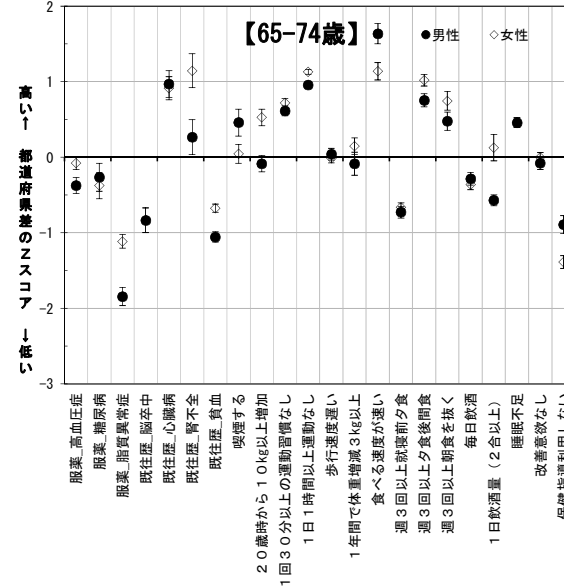
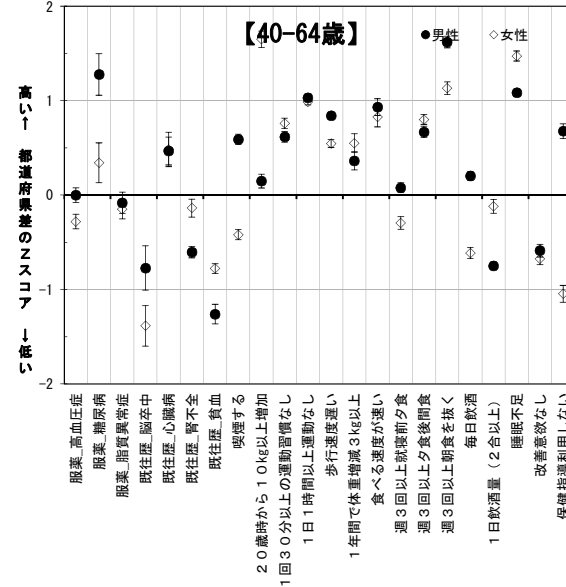
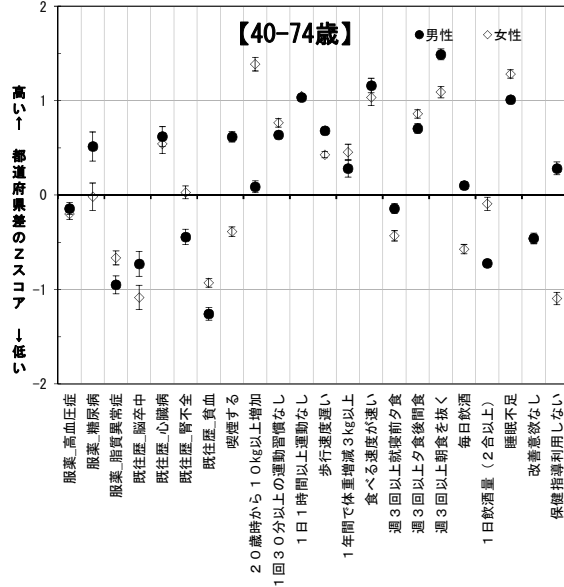
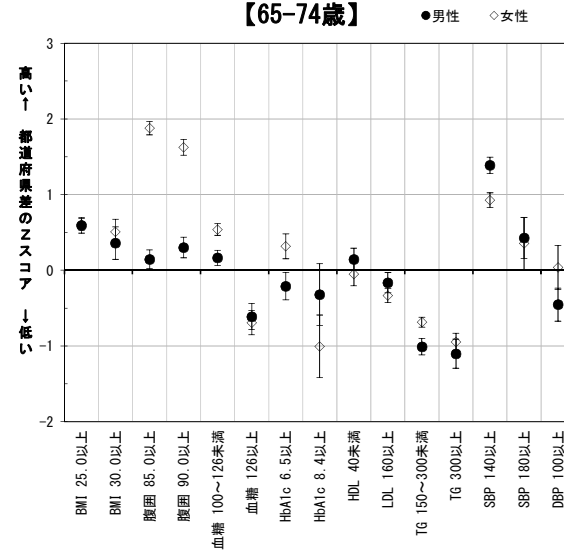
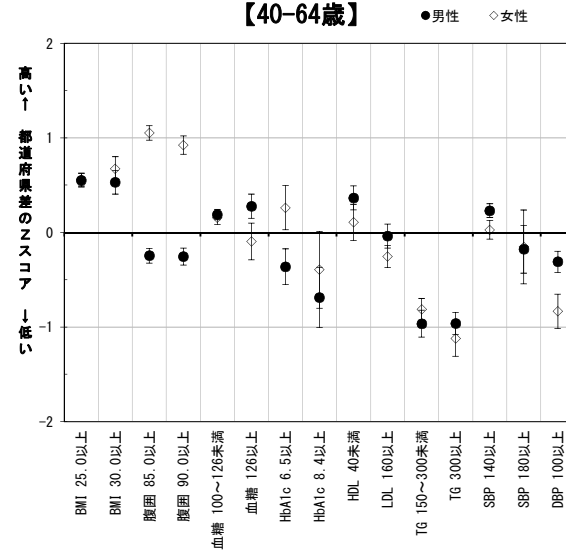
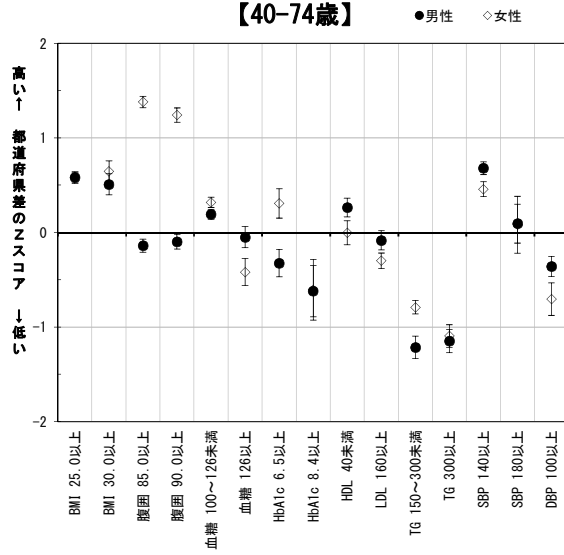

値は年齢調整値に基づく「都道府県差のZスコア」と標準誤差。
 Zスコアの解釈(目安):
 <-0.5 良い
 ±0.5 ほぼ平均的
 +1.0 上位6分の1
 +2.0 ほとんどトップ
 +3.0 突出している

第2回NDBオープンデータを用いて算出。

平成26年度特定健診データの都道府県別特徴の要約

宮崎県

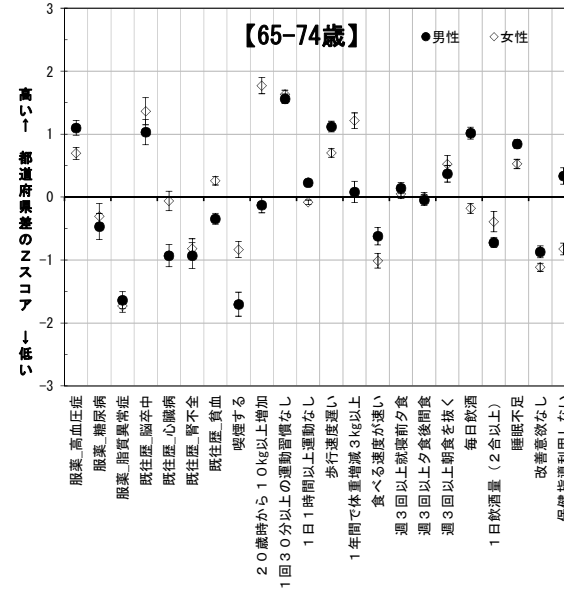
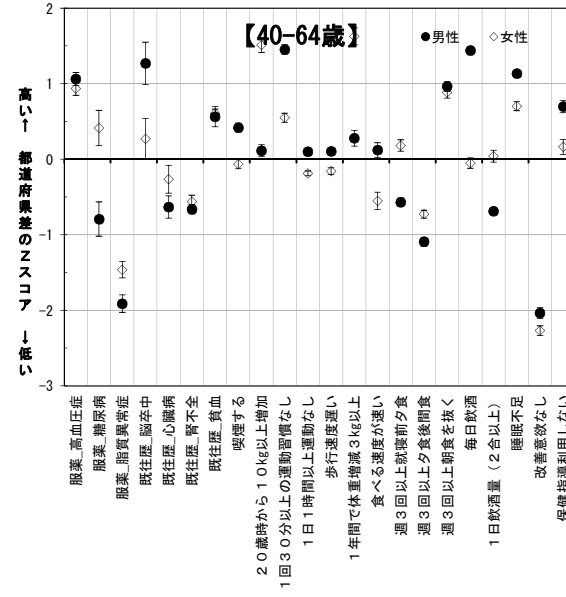
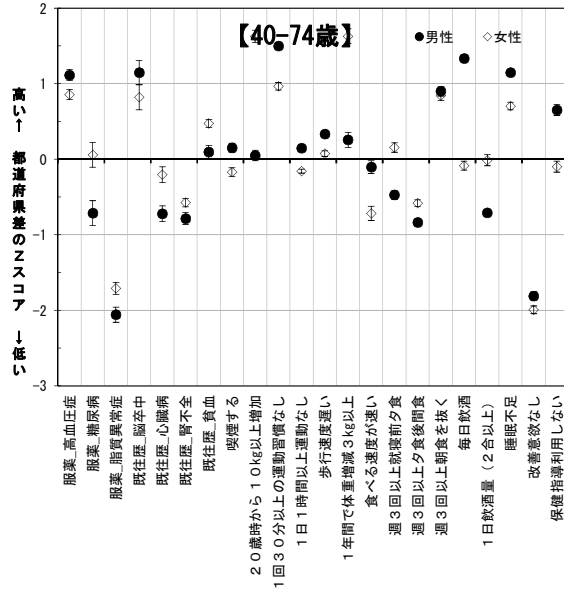
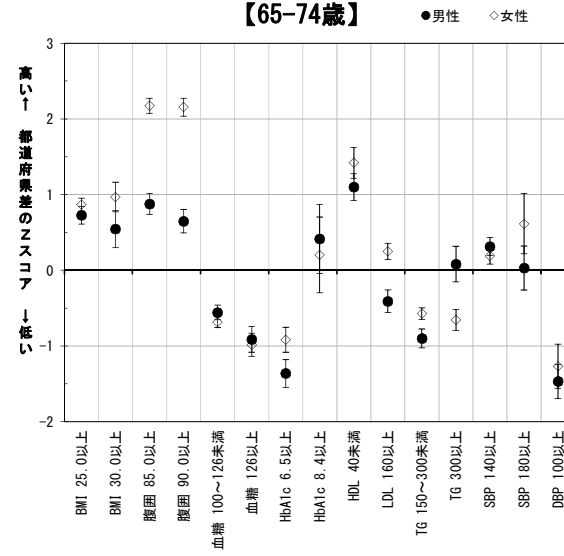
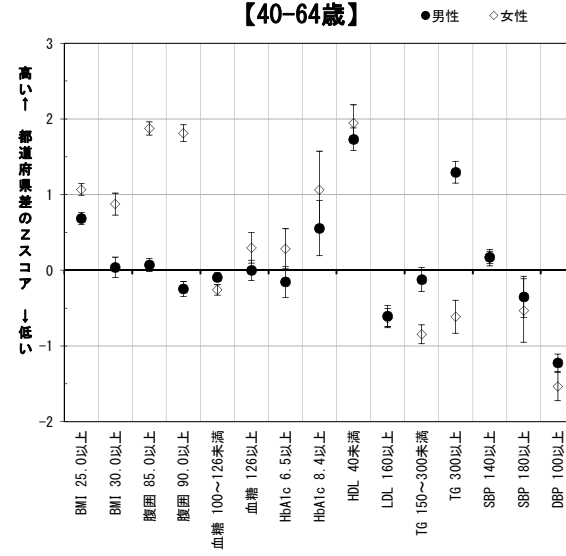
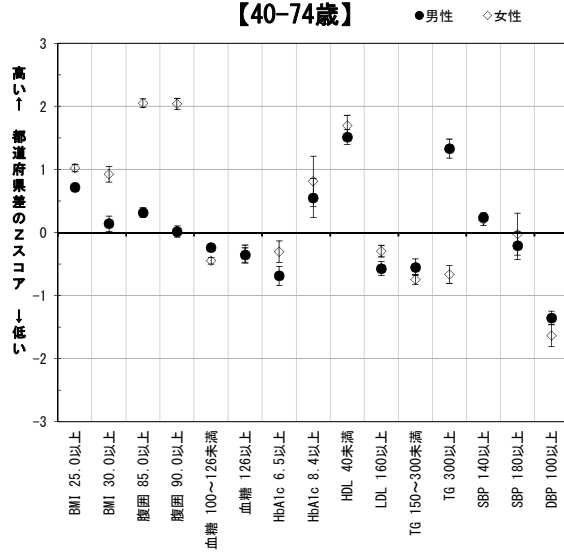

値は年齢調整値に基づく「都道府県差のZスコア」と標準誤差。
Zスコアの解釈(目安):
 <-0.5 良い
 ±0.5 ほぼ平均的
 +1.0 上位6分の1
 +2.0 ほとんどトップ
 +3.0 突出している

第2回NDBオープンデータを
用いて算出。

平成26年度特定健診データの都道府県別特徴の要約

鹿児島県

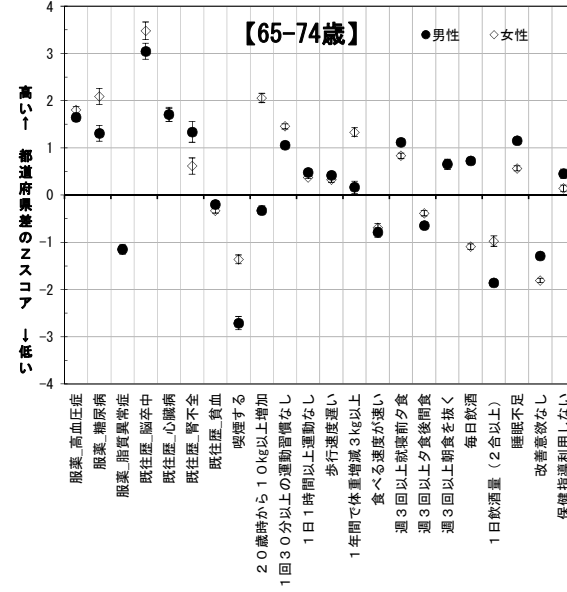
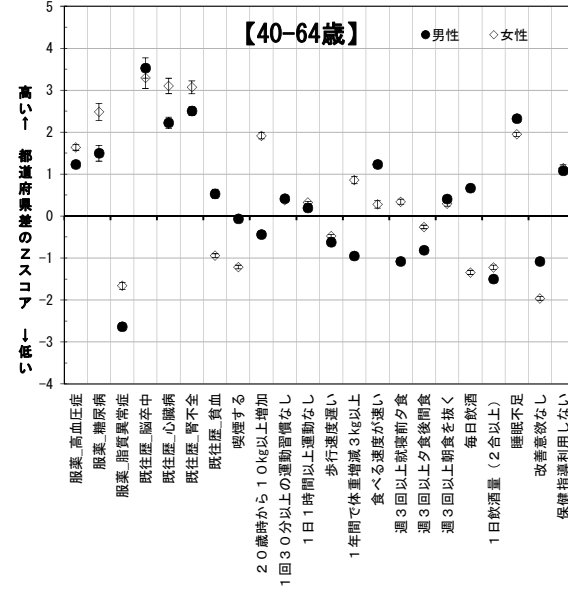
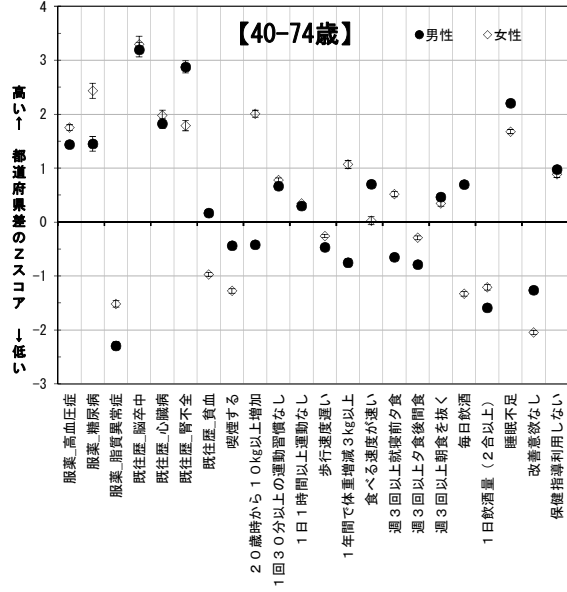
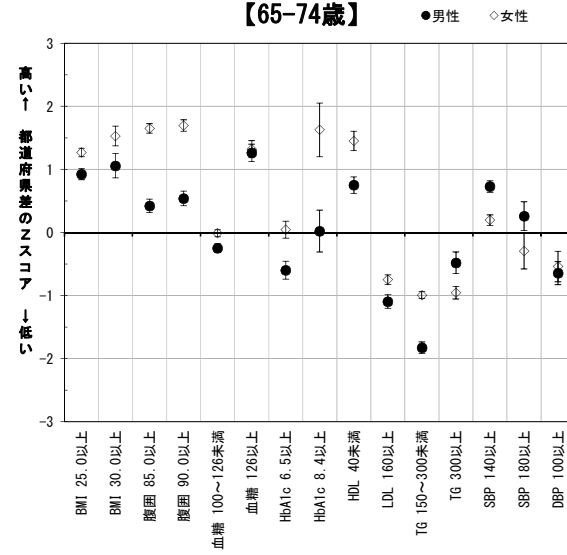
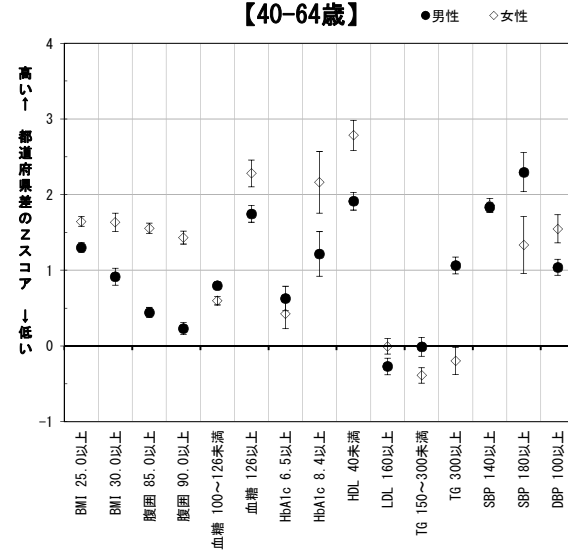
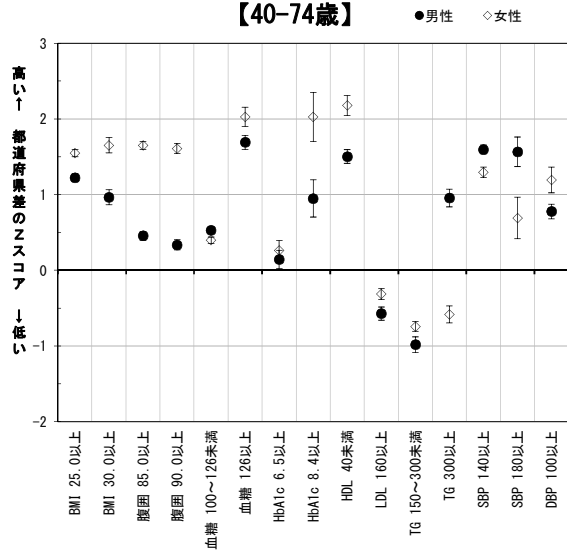

値は年齢調整値に基づく「都道府県差のZスコア」と標準誤差。
Zスコアの解釈(目安):
 < -0.5 良い
 ±0.5 ほぼ平均的
 +1.0 上位6分の1
 +2.0 ほとんどトップ
 +3.0 突出している

第2回NDBオープンデータを用いて算出。

平成26年度特定健診データの都道府県別特徴の要約

沖縄県

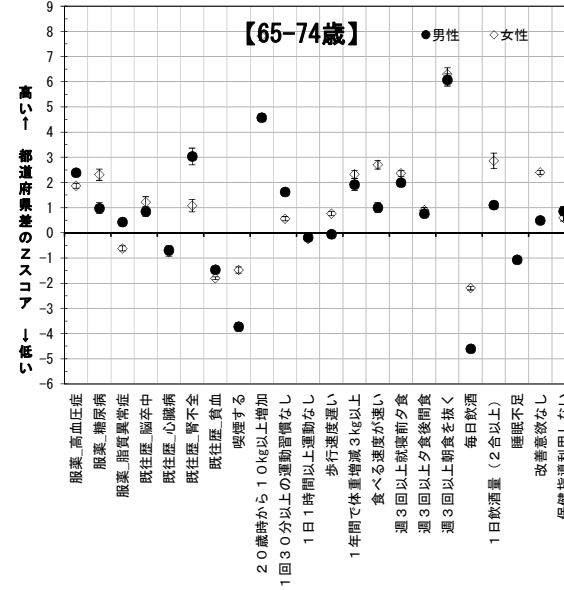
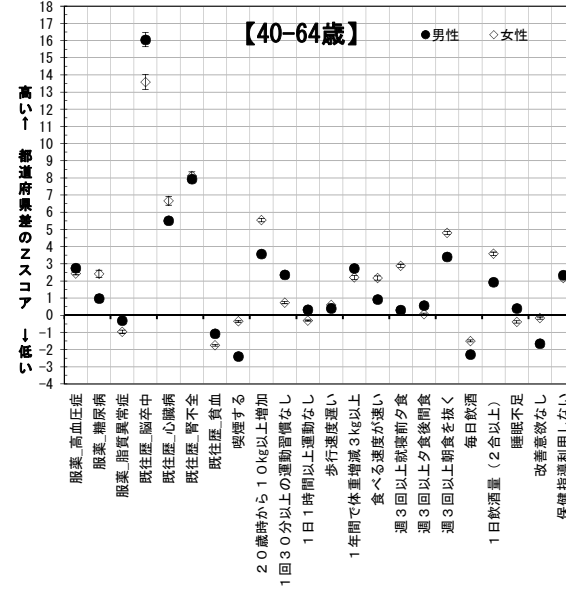
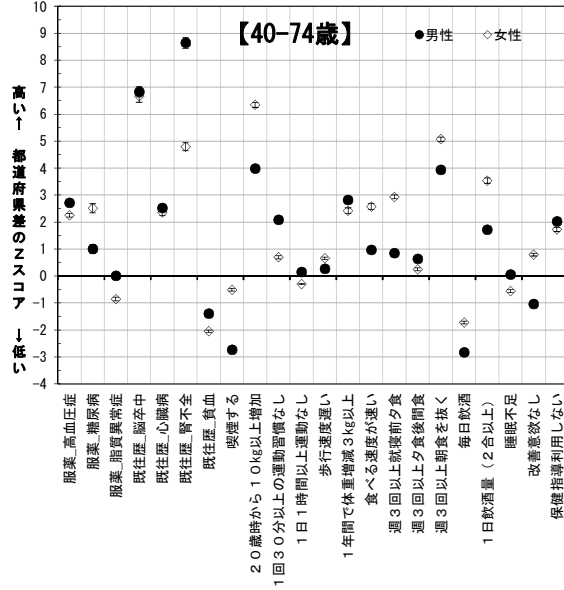
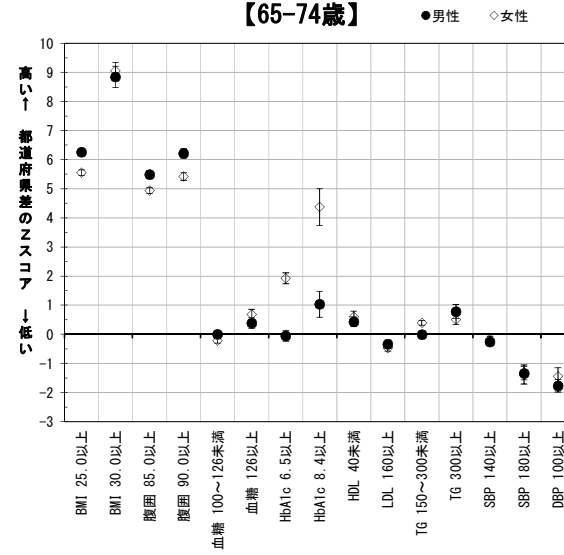
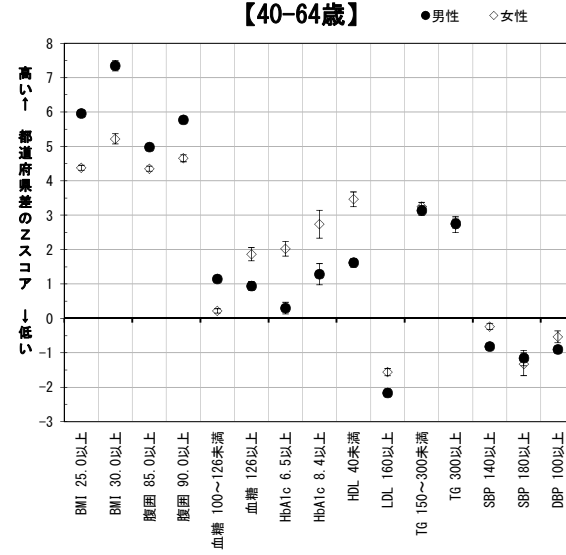
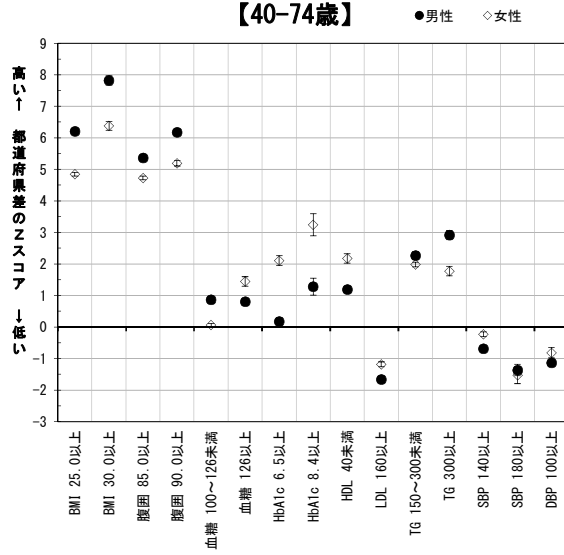

値は年齢調整値に基づく「都道府県差のZスコア」と標準誤差。
Zスコアの解釈(目安):
 <-0.5 良い
 ±0.5 ほぼ平均的
 +1.0 上位6分の1
 +2.0 ほとんどトップ
 +3.0 突出している

第2回NDBオープンデータを用いて算出。