本アンケート調査結果のワンポイント紹介

全国自治体が実施する2000事業が検索できます！

『自治体における「食育における歯科口腔保健の推進」に関する実態調査』の最大の特徴は、**事業**（食育や栄養に関連した歯科口腔保健事業、歯科口腔保健に関連した食育事業）の内容について調査したことで、全国自治体の皆様から約２千の回答がありました。

下の表（報告書の表 28）は、分析結果の一例で、事業の対象ライフステージの分布をみたものです。

表２８．事業のライフステージ

目的	食育や栄養に関連した歯科口腔保健事業				歯科口腔保健に関連した食育事業			
	都道府県		市区町村		都道府県		市区町村	
	回答件数	割合	回答件数	割合	回答件数	割合	回答件数	割合
全事業	50	100.0%	1436	100.0%	13	100.0%	565	100.0%
限定なし	16	32.0%	111	7.7%	6	46.2%	80	14.2%
乳幼児	14	28.0%	563	39.2%	1	7.7%	229	40.5%
園児等	16	32.0%	262	18.2%	2	15.4%	99	17.5%
小学生	11	22.0%	126	8.8%	1	7.7%	59	10.4%
中学生	8	16.0%	71	4.9%	1	7.7%	21	3.7%
若年層（15-34歳）	7	14.0%	277	19.3%	1	7.7%	143	25.3%
中年層（35-64歳）	9	18.0%	416	29.0%	1	7.7%	179	31.7%
高齢層（65歳-）	20	40.0%	476	33.1%	6	46.2%	143	25.3%

約２千の事業については、ライフステージのほかに、事業の目的・内容・実施形態なども調査しており、下図（詳細表 24 の Excel 画面）のように詳細を見ることができます。

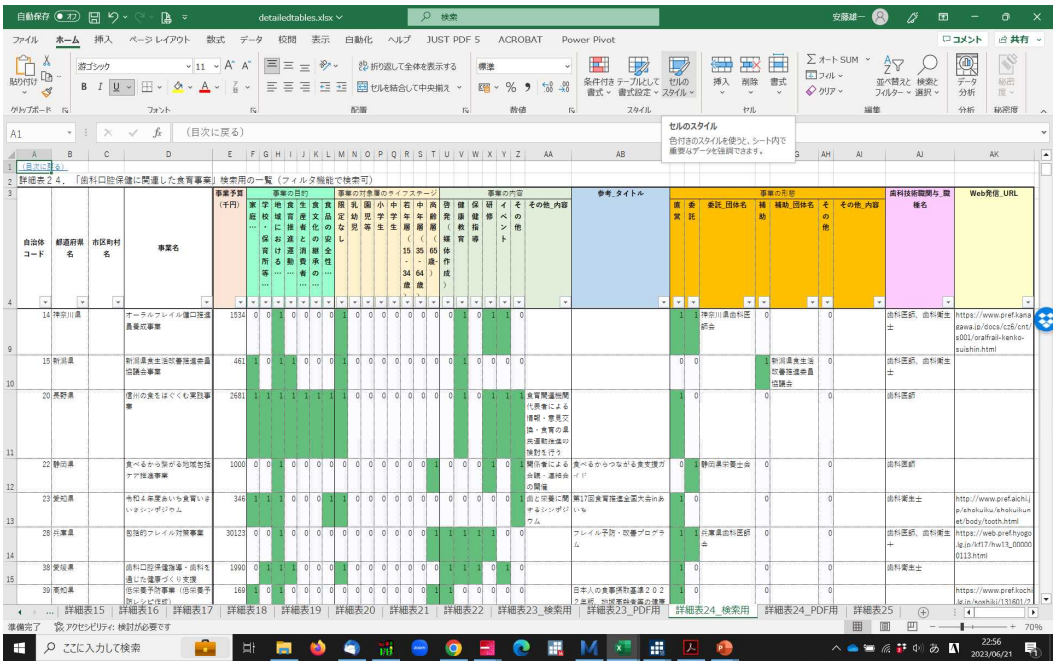

興味のある方は、本 PDF を開いたページ中の「詳細表」から Excel 又は PDF を御覧ください（Excel では「フィルタ機能」による絞り込みができます）。

https://www.niph.go.jp/soshiki/koku/oralhealth/ohps/main/investigation.html