

昭和十五年

警視廳防疫年鑑

警視廳保安衛生部

国立保健医療科学院蔵書



\*10012061\*

(日本標準規格A5判)

P-B  
A 3315  
8

P-B
A 3315
8

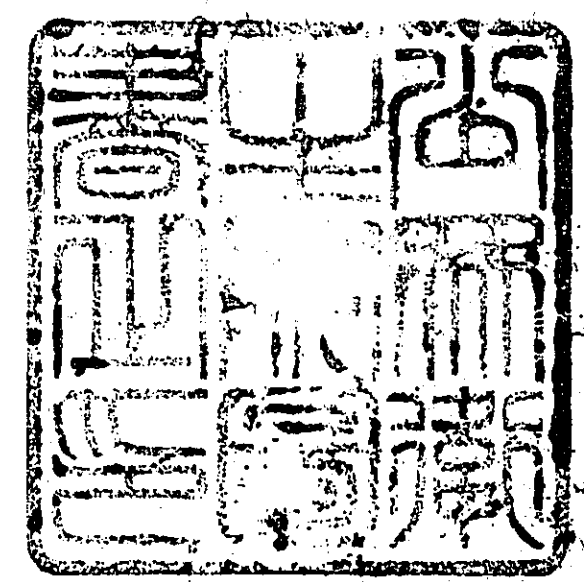

昭和22年9月29日  
東京都衛生局防疫課  
寄贈  
公衆衛生院

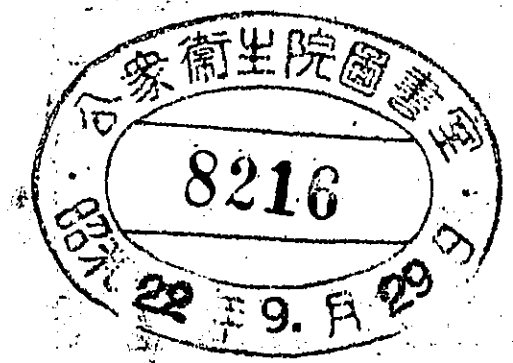

目次

第一章 傳染病流行ノ狀況

一頁

第一節 總說

一

最近十箇年各種傳染病患者發生表

五

最近十箇年各種傳染病死亡者表

六

管內世帯及人口表

七

年齡別現任人員表

二

統計圖譜 四葉

第二節 赤痢

(疫痢及疑似症ヲ含ム)

一五

一、一般狀況

一五

二、季節別觀察

一八

三、區郡別觀察

一九

四、年齡及性別觀察

二三

五、死亡率

二四

六、病原菌株……………二五  
七、其ノ他……………二九

●大井鐵道官舎住宅ニ於ケル水道水媒介ニ因ル赤痢爆發事例……………二九

●上水道管ニ下水ヲ吸引シ胃腸障害患者ヲ簇生セシメタル事件ノ顛末……………三四

統計

第一 表 最近十箇年發生患者及人口對比……………四五  
第二 表 患者發生月別……………四六  
第三 表 患者發生區郡別……………四七  
第四 表 人口一萬ニ對スル患者發生區郡別……………五〇  
第五 表 警察署別患者數及人口對比……………五三  
第六表ノ一 患者年齡性別……………五九  
第六表ノ二 十歳以下ノ赤痢患者年齡細別……………六〇  
第六表ノ三 疫痢患者ノミノ年齡別……………六一  
第七 表 死亡者年齡性別……………六二  
第八 表 疫痢死亡者ノミノ年齡別……………六三

第九 表 患者死亡率……………六四  
第十 表 死亡數並死亡率區郡別……………六五  
第十一 表 一家ヨリ二名以上ノ患者發生……………六八

第三節 腸「チフス」及「バラチフス」……………六九

一、一般狀況……………六九  
二、區郡別觀察……………六九  
三、季節別觀察……………七一  
四、年齡及性別觀察……………七二  
五、死亡率……………七二  
六、其ノ他……………七三

統計

第一 表 最近十箇年患死者數及人口對比……………七三  
第二 表 患者發生區郡別……………七三  
第三 表 人口一萬ニ對スル患者發生區郡別……………七七  
第四 表 警察署別患者數及人口對比……………八〇

第五表	患者發生月別	八五
第六表ノ一	患者年齡性別	八六
第六表ノ二	死亡者年齡性別	八七
第七表	患者死亡率	八八
第八表	死亡數並死亡率區郡別	八九
第九表	一家ヨリ二名以上ノ患者發生	九二
第四節 猩紅熱		
一、一般狀況		九三
二、區郡別觀察		九四
三、季節別觀察		九四
四、年齡及性別觀察		九五
五、死亡率		九五
六、其ノ他		九六

統計

第一表	最近十箇年患者數及人口對比	九七
-----	---------------	----

第二表ノ一	人口一萬ニ對スル患者發生區郡別	九八
第二表ノ二	發生患者警察署別並人口對比	一〇一
第三表	患者發生月別	一〇六
第四表ノ一	患者年齡性別	一〇七
第四表ノ二	二十歳以下ノ年齡細別	一〇八
第五表	一家ヨリ二名以上ノ患者發生	一一〇
第六表	死亡者數及死亡率累年比較	一一〇
第七表	死亡者ノ年齡別及死亡率	一一一
第五節 「チフテリア」		
一、一般狀況		一一三
二、區郡別觀察		一一三
三、季節別觀察		一一四
四、年齡及性別觀察		一一五
五、死亡率		一一六
六、其ノ他		一一七

統計

第一一表 最近十箇年患死者數及人口對比……………一一八

第二表ノ一 人口一萬千對スル患者發生區郡別……………一一九

第二表ノ二 發生患者警察署別並人口對比……………一二二

第三表 患者發生月別……………一二七

第四表 患者年齡性別……………一二八

第五表ノ一 死亡者數及死亡率累年比較……………一二九

第五表ノ二 死亡率區郡別……………一三〇

第六表 年齡性別死亡率……………一三三

第七表 一家ヨリ二名以上ノ患者發生……………一三四

第六節 流行性腦脊髓膜炎、痘瘡……………一三五

第一、流行性腦脊髓膜炎……………一三五

第二、痘瘡……………一三五

統計

第一一表 流行性腦脊髓膜炎患者發生月別及死亡率……………一三七

第二章 豫防施設ノ概要

第二一表 同患死者性別年齡別……………一三八

第七節 赤痢及腸チフス〔バラチフスヲ含ム〕ノ豫防……………一三九

一、豫防知識ノ普及啓發……………一三九

二、檢病的調査……………一四三

三、死體檢案……………一四四

四、膽汁培養基ノ利用……………一四五

五、野菜及牡蠣ノ取扱改善……………一四六

六、豆腐屋ノ改善……………一四七

七、菓子ノ取扱改善……………一四八

八、上水ノ改善……………一四八

九、蠅ノ驅除……………一四九

十、庖厨改善……………一五一

十一、便所及下水道ノ改善……………一五一

十二、保菌者檢索……………一五二

十三、腸「チフス」豫防注射……………	一五五
十四、赤痢内服「ワクチン」ノ應用……………	一五七
第八節 「チフテリア」及猩紅熱ノ豫防……………	一六一
一、豫防知識ノ普及啓發……………	一六一
二、保菌者檢索……………	一六二
三、「チフテリア」豫防注射……………	一六二
第九節 其ノ他ノ防疫施設……………	一六三
一、「コレラ」豫防……………	一六三
二、流行性腦脊髓膜炎ノ豫防……………	一六四
三、「ペスト」豫防……………	一六四
四、痘瘡豫防……………	一六五
五、防疫關係諸營業及傳染病院ノ取締……………	一六六
六、細菌檢査所病原菌檢査成績……………	一六六
第二章 宮内關係防疫事務……………	一七〇

# 昭和十五年警視廳防疫年鑑

## 第一章 傳染病流行ノ狀況

### 第一節 總 說

我國ニ於テハ明治三十年ニ現行ノ傳染病豫防法ヲ制定セラレ、爾來明治末年ニ至ル十五年間ハ赤痢、腸「チフス」及「チフテリア」ノ如キ常在多發疾病ノ抑壓ト「ペスト」、「コレラ」及痘瘡ノ驅逐ニ主力ヲ注ギ、從前人口萬對發生率二十人前後ニ上リシ赤痢ハ豫防法ノ實施ニ依リ之ヲ挫折シテ三分ノ一ニ減ゼシメ得タリ、次ニ大正時代十五年間ノ防疫業績トシテハ「ペスト」、「コレラ」及痘瘡ノ撲滅ニ相當ノ功績ヲ揚ゲ、亦赤痢及「チフテリア」ハ概ネ平靜ニ終始シタルモ腸「チフス」ノ擡頭ニ惱ミタリ。而シテ昭和聖代十五年間ニ於ケル之ガ消長ヲ顧ミルニ「ペスト」、「コレラ」及痘瘡ノ防遏ニ就テハ愈々完成ノ域ニ達シテ殆ド其ノ奇襲ヲ制スル自信ヲ得タリ。然レドモ常在傳染病ニ於テハ腸「チフス」ノ如キハ稍小康ノ狀ニ在リト謂ヒ得ラル、モ尙舊態依然ノ域ヲ脱セズ、而モ赤痢ハ近年格別激増ノ狀ヲ呈シ從前猖獗ノモノトハ其ノ實相ヲ異ニセリト雖モ統計上ニ於テハ將ニ往年ノ赤痢禍時代ノ狀勢ニ回歸シタル感

アリ、又流行歴史新シキ猩紅熱が最近加速度的ニ激増ヲ呈シ、「チフテリア」モ昨年來急ニ擡頭シタル事ハ甚ダ注目セラル、處ナリ、結局各種傳染病合計ニ於テ、昭和十一年ヨリ十五年ニ亘ル五ヶ年平均ノ全國人口萬對比ハ二四・二八ニ及ビ從前ノ每五年平均一五乃至一八ナリシニ比シ、最近著シク患者數ノ昂騰ヲ示セリ然レドモ人口對傳染病死亡數ノ増加ハ著シカラズ、尙赤痢及猩紅熱患者ノ激増ニ就テハ吾警視廳管下ノ發生數ガ此ノ大勢ニ影響スル處甚ダ多シ。

次ニ警視廳管下最近ニ於ケル傳染病ノ消長ヲ觀ルニ、大正末葉頃甚シク蔓延シ豫防注射ノ普及其ノ他ノ施設ニ特段ノ力ヲ注ギタル腸「チフス」ハ漸次頽勢シツ、アリシガ、兩三年來再ビ擡頭ノ狀アリ、之ト地位ヲ代ヘテ昭和二年以來赤痢患者ハ俄然増騰シテ各病ノ首位ヲ占メ年ト共ニ愈々熾烈ヲ加ヘ、底止スル所ヲ知ラザル如キ狀勢ニ在リシガ幸ニ本年ニ及ビテ蔓延挫折ノ狀ヲ呈セリ、「チフテリア」猩紅熱亦昭和初年ヨリ患者數ヲ激増シ、此ノ三病ハ相競テ年々患者ヲ多發シ居レリ、結局大正末年ニハ各病合計ノ患者數一萬二千名程度ナリシモノガ躍進的增加ヲ以テ、昭和五年ニハ二萬名ヲ越ヘ八年ニハ三萬名ヲ又十三年ニハ四萬名ヲ突破シ、本年ノ患者ハ四萬八千二百九十二名ヲ算シタリ、而シテ其ノ六〇%弱ハ赤痢(疑似症ヲ含ム)ニシテ殘餘ハ主トシテ猩紅熱ト「チフテリア」及腸「チフス」ノ三病ニテ之ヲ分テリ。之ヲ人口一萬對患者發生率ヲ以テ觀ルトキハ、震災ノ影響アリシ大正十二年及十三年ハ例外トシテ之ヲ省キ其ノ前後ハ概ネ萬對比二七(疑似症ヲ含ム)内外ニ留マリシヲ昭和二年ヨリ頓ニ

上昇シ、遂ニ八年ニハ五〇ヲ超ヘ昨年ハ七一ニ上リシガ、本年ハ六五・八七ニ留マレリ。

本年ノ患者ヲ病類別ニスルバ赤痢(疑似症ヲ含ム)二萬八千六百二十二名、腸「チフス」三千四百四名、「バラチフス」六百七十五名、乃チ消化器系ニ於テ三萬二千四百一名ヲ占メ、猩紅熱八千三百四十名、「チフテリア」七千三百九十六名、流行性腦脊髓膜炎百十六名、痘瘡三十七名、發疹「チフス」二名ニシテ結局呼吸器系其ノ他ニ於テ一萬五千八百九十一名ヲ算セリ。又之ガ發生率ヲ全國平均ト對比スルトキハ管下ニ於テハ特ニ赤痢、猩紅熱及「チフテリア」ノ三病ノ發生率異常ニ高シ。次ニ累年ノ傳染病死亡數ニ就テ觀ルトキハ、大正年間迄ハ年々三千内外ヲ普通トセシニ患者數ノ増加ニ伴ヒテ死亡數亦昭和三年ヨリ五千臺ニ上リ、近年ハ六千人内外ニ留マレリ、本年ノ死亡ハ六千八百八十二名ニシテ其ノ人口萬對比ハ八・四三ニ及ビテ昨年ヨリ〇・七六ヲ低下ス、右人口對比ハ大體大正年間ノ率ニ伯仲セリ、要スルニ人口對患者數ハ近年著シク増騰セリト雖モ人口對死亡數ハ之ニ反シテ寧ロ減少ノ傾向ニアリ。

更ニ赤痢及「チフテリア」ノ如キ多發傳染病ニ關シ、臨床上本病ト誤認セラレ易キ所謂類似疾患ノ死亡數ニ就テ調査スルニ、是亦人口増加ニ逆比シテ近年々々死亡實數ヲ減少シツ、アリ、以上ノ事實ヲ參酌シテ管下ニ於ケル傳染病多發ノ動向ヲ觀察スレバ、人口ノ甚シキ都市集中モ無論其ノ一因子トスル所ナリト雖、亦多年ニ亘ル各種施設ニ酬ヒラレテ、良ク民衆ノ衛生知識向上シ搗テ、加フルニ、公營



救療機關ノ整備ニ伴ヒ其ノ診療ニ對スル信賴及經費ノ低廉ヲ欲スル民心ノ迎合ト相俟ツテ、著シク患者ノ届出ヲ促進シタルコトノ影響甚大ナリ。

要スルニ現下ノ各病多發現象ヲ大勢的ニ洞察スレバ、従前ニアリテハ病症輕微或ハ隱蔽ノ爲ニ放置シ居タル程度ノモノガ、今日ハ陸續届出ラレ其ノ數ヲ累積セルモノニシテ、現ニ患者隱蔽ノ弊廢レ、死亡數ヲ抑制シ、豫防救治ノ實績ヲ收メツ、アルコトハ畢竟現行防疫施設ノ效果ニ歸セラル。

然レドモ、帝都ニ於ケル衛生設備ハ、舊來ノ市域ニシテ今猶改善半ニアリ、況ヤ新市域ニ向ツテ日ニ月ニ人口膨脹シ將ニ帝都人口ハ七百萬ヲ超ユルニ至リ吾ガ防疫事務ノ重責愈々加ハルコトヲ痛感スルヤ切ナリ。以下章節ヲ追フテ各病流行ノ狀況ト之ガ豫防施設ノ概要ヲ輯録シ、防疫事務關係者ノ座右ニ提供シテ現状認識ノ了得ト防疫事業ヘノ協力勉ヲ庶幾スル次第ナリ。

尙管下ニ發生スル赤痢中「アメーバ赤痢」ハ未ダ極メテ稀ナリ、亦近年「眼、中耳其ノ他ノチフテリア」ノ届出ラル、モノアルモ共ニ年中數例ニ過ギザルヲ以テ本編ニハ其ノ詳細ニ亘ル論述ハ略ス。

最近十箇年各種傳染病患者發生數 (警視廳管内)

年次	病名	計		赤痢	腸チフス	「バ」チフス	痘瘡	「發」疹	猩紅熱	チリア	流行性腦脊髄膜炎	計
		昭十五年	前十年平均									
昭和六年				一〇、九四七	四、一九四	五九三			三、二二三	三、八七二	八二	三、〇五九
同七年				一一、五八三	三、三〇三	六〇六			三、八二八	四、二二八	兜	三、〇〇〇
同八年				一五、一〇四	三、二七五	五〇五			四、九九五	六、〇六六	五	三、〇〇〇
同九年				一四、五三七	二、七〇〇	五〇四			五、八八九	五、三三九	八	三、〇〇〇
同十年				一六、九五七	二、四〇三	五八六			五、〇〇〇	五、〇〇〇	一七	三、〇〇〇
同十一年				一九、〇六六	二、一九七	五九〇			五、七九六	四、〇〇五	九	三、〇〇〇
同十二年				二四、三三三	二、一〇一	三三六			六、六六八	四、〇〇六	一七	三、〇〇〇
同十三年				二六、八九三	二、六三四	四七九			七、七六八	四、〇〇三	三三	三、〇〇〇
同十四年				三三、九六四	二、三三六	四八六			八、三三九	六、七三三	一〇七	四、〇〇〇
同十五年				二八、六三三	三、一〇四	六七五			八、三〇〇	七、三九六	二六	四、〇〇〇
計				一、九、九六六	二八、三三三	四、九六九	二八	三	六〇、二二二	五二、四一〇	一、〇一〇	三、〇〇〇
總數				五七〇・九	九・四	一〇〇	〇・〇	〇・〇	一七・一〇	一四・三三	〇・三〇	一〇〇・〇〇
對比分				五九・七	六・四	一・四	〇・〇	〇・〇	一七・七	一五・三	〇・四	一〇〇・〇〇

備考 一、赤痢中ニ疫痢及疑似症ヲ含ム  
二、\*印ハ疑似症ヲ示ス

最近十箇年各種傳染病死亡者數 (警視廳管内)

年次	病名	昭和三十五年									
		昭和三十五年	昭和三十四年	昭和三十三年	昭和三十二年	昭和三十一年	昭和三十年	昭和二十九年	昭和二十八年	昭和二十七年	昭和二十六年
計		100.00	100.00	100.00	100.00	100.00	100.00	100.00	100.00	100.00	100.00
	「ペスト」										
	「コレラ」										
	赤痢	77.82	75.17	75.17	75.17	75.17	75.17	75.17	75.17	75.17	75.17
	「腸チフス」	8.15	9.86	8.15	8.15	8.15	8.15	8.15	8.15	8.15	8.15
	「パラチフス」	0.43	0.50	0.43	0.43	0.43	0.43	0.43	0.43	0.43	0.43
	痘瘡	0.05	0.03	0.05	0.05	0.05	0.05	0.05	0.05	0.05	0.05
	「發疹チフス」		0.00								
	猩紅熱	1.83	2.18	1.83	1.83	1.83	1.83	1.83	1.83	1.83	1.83
	「チリフ」	10.23	11.54	10.23	10.23	10.23	10.23	10.23	10.23	10.23	10.23
	流行性腦脊髓膜炎	1.10	0.99	1.10	1.10	1.10	1.10	1.10	1.10	1.10	1.10
	計	100.00	100.00	100.00	100.00	100.00	100.00	100.00	100.00	100.00	100.00

備考 赤痢中ニ疫痢及疑似症ヲ含ム

管内世帯及人口 (昭和三十五年十二月末現在警察署調)

區郡名	警察署名	世帯數	人口		區郡別人口
			計	男	
芝	高輪	10,070	35,277	18,233	14,044
京橋	三田	11,194	37,770	19,523	14,247
日本橋	愛宕	17,774	57,648	30,477	27,171
神田	月島	9,259	36,389	19,780	16,609
	京橋	9,259	36,389	19,780	16,609
丸の内	築地	22,122	73,210	39,534	33,676
	新場	5,779	23,033	12,212	10,821
錦町	堀留	3,840	15,092	7,833	7,259
	久松	3,840	15,092	7,833	7,259
西神田	萬世橋	9,157	36,875	19,533	17,342
	西神田	8,434	33,437	17,437	15,999
丸の内	錦町	10,474	37,770	20,111	17,659
	丸の内	5,444	22,726	12,444	11,282
計			352,655	182,777	169,878



合 計	島 嶼	八立王王子市及郡部			葛飾市		
		南多摩	北多摩	西多摩	江戸川	城東	葛飾
大島	大島	八王子市	府中市	立川市	八王子市	葛飾市	葛飾市
新島	新島	府中市	府中市	府中市	葛飾市	葛飾市	葛飾市
八丈島	八丈島	府中市	府中市	府中市	葛飾市	葛飾市	葛飾市
小笠原島	小笠原島	府中市	府中市	府中市	葛飾市	葛飾市	葛飾市
計	計	計	計	計	計	計	計
1,513,000	1,513,000	1,513,000	1,513,000	1,513,000	1,513,000	1,513,000	1,513,000

部	中野	杉並	豊島	板橋	王子	荒川	足立	向島
中野	中野	杉並	豊島	板橋	王子	荒川	足立	向島
野方	野方	杉並	豊島	板橋	王子	荒川	足立	向島
2,750,000	2,750,000	2,750,000	2,750,000	2,750,000	2,750,000	2,750,000	2,750,000	2,750,000

# 年 齡 別 現 住 人 員

年 齡 別	昭 和 十 五 年 末 推 計	
	男	女
〇	一〇三、八七〇	一〇一、四二〇
一	八八、四〇〇	八六、八二〇
二	九〇、四四〇	八九、一八〇
三	八六、九一〇	八五、三八〇
四	八四、四一〇	八二、七五〇
五	八〇、二三〇	七八、八七〇
六	七六、〇二〇	七五、〇一〇
七	七六、〇四〇	七四、九九〇
八	七七、一九〇	七六、〇四〇
九	七四、一九〇	七三、一七〇
一〇	三五七、六八〇	三四三、二二〇
一〇	四七三、一五〇	四二二、〇四〇
一〇	四六四、〇五〇	四二九、六七〇
一〇	三六五、二一〇	三四〇、八二〇
計	837,700	823,620
	383,670	445,540
	761,750	899,570
	一五九、二〇〇	一七二、二九〇
	一五一、〇三〇	一七五、二二〇
	一五一、〇三〇	一七九、六二〇
	一四七、三六〇	一六七、一六〇
	七〇〇、九〇〇	一五九、二〇〇
	八九五、一九〇	一六七、一六〇
	八九三、七二〇	一七二、二九〇
	七〇六、〇三〇	一七五、二二〇

三	三〇三、七三〇	二七八、四〇〇	五八二、一三〇
三	二四三、八〇〇	二一八、八二〇	四六二、六二〇
四	一八九、三一〇	一六九、二〇〇	三五八、五一〇
四	一五九、三二〇	一四五、六七〇	三〇四、九九〇
五	二二四、五七〇	二二一、一九〇	四四五、七六〇
五	一四七、〇六三	一七三、三四三	三二〇、四〇六
六	三、七六五、五八三	三、五六五、九九三	七、三三一、五七六
計			

備考 昭和十年國勢調査ヲ基準トシ十五年末推計人口ヨリ算出セリ

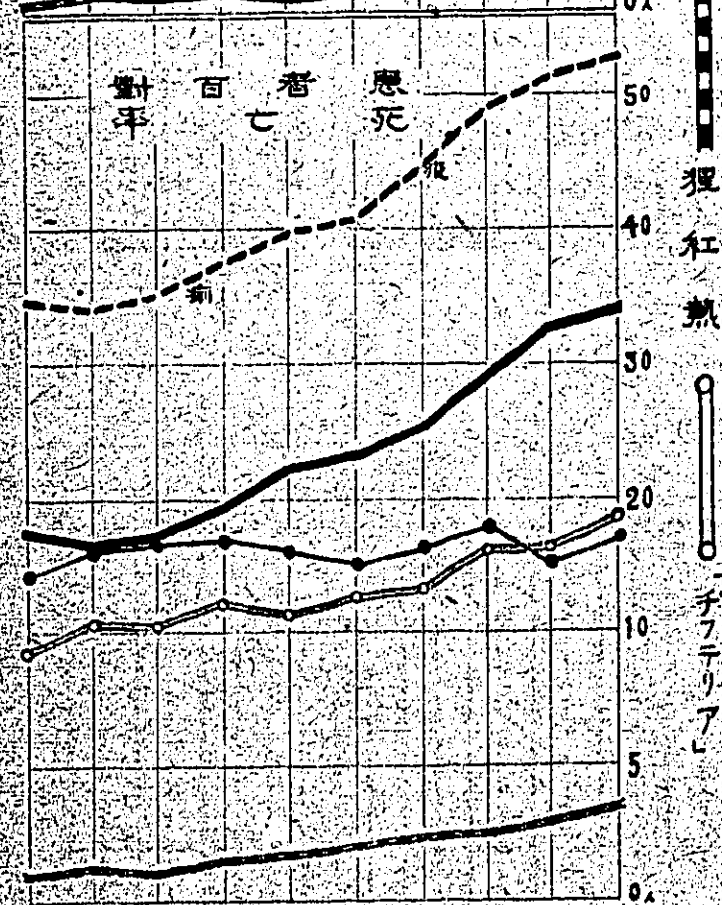
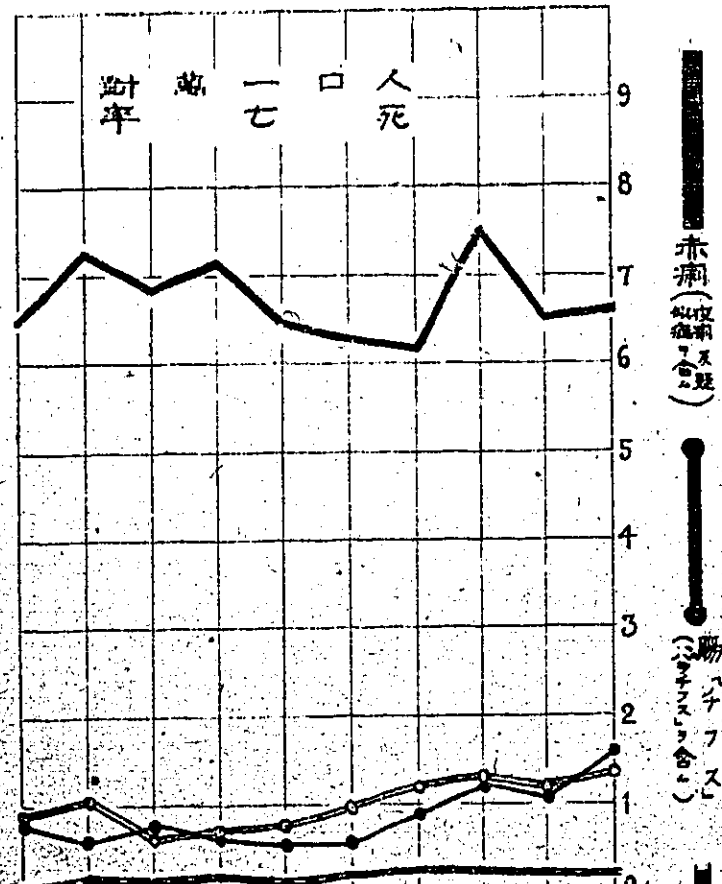

昭  
和  
六  
年  
七  
年  
八  
年  
九  
年  
一  
〇  
年  
一  
一  
年  
一  
二  
年  
一  
三  
年  
一  
四  
年  
一  
五  
年

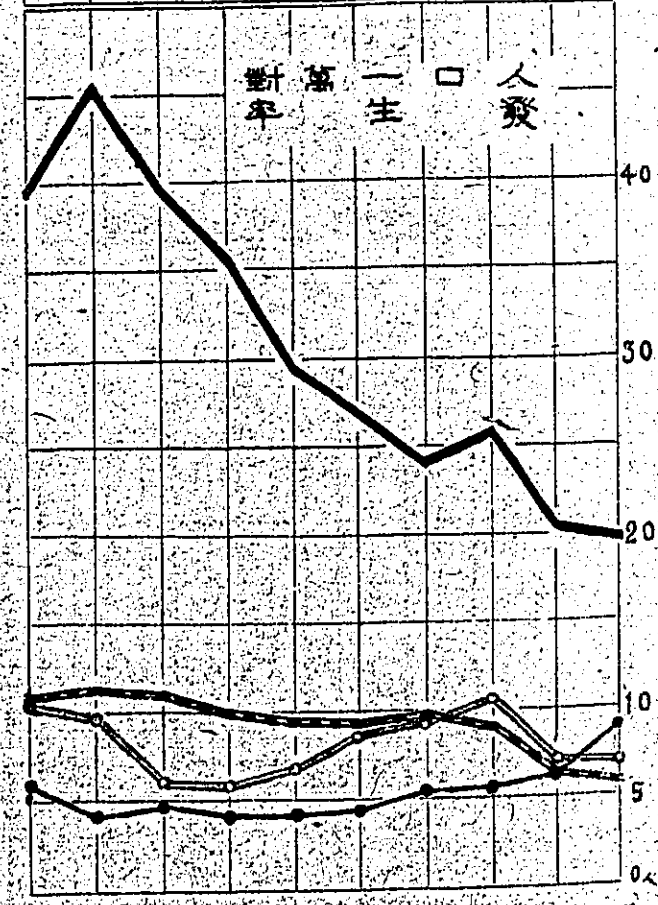
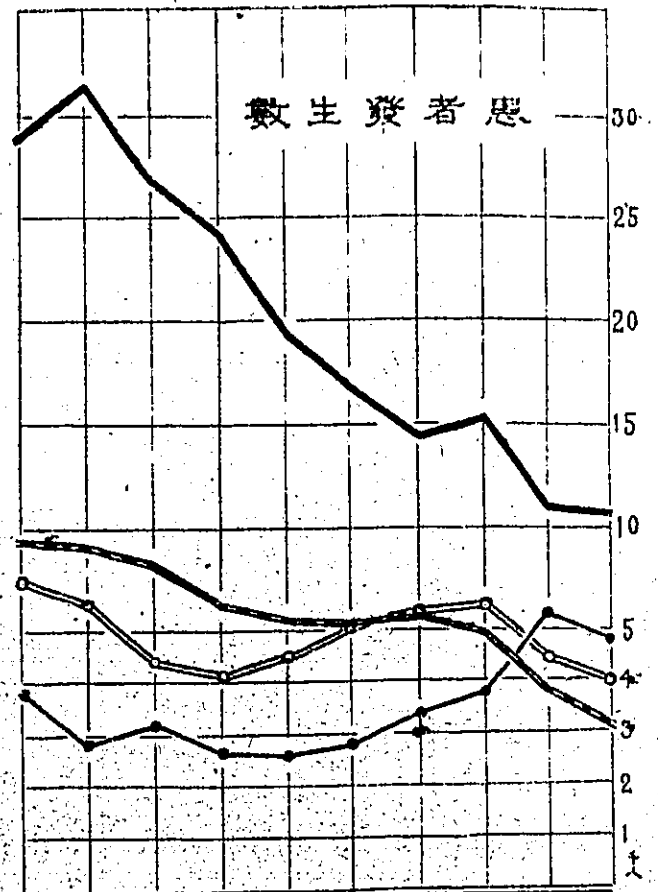

昭  
和  
六  
年  
七  
年  
八  
年  
九  
年  
一  
〇  
年  
一  
一  
年  
一  
二  
年  
一  
三  
年  
一  
四  
年  
一  
五  
年



# 別齡年者患生發間年五近最

(比分百者患総病各)

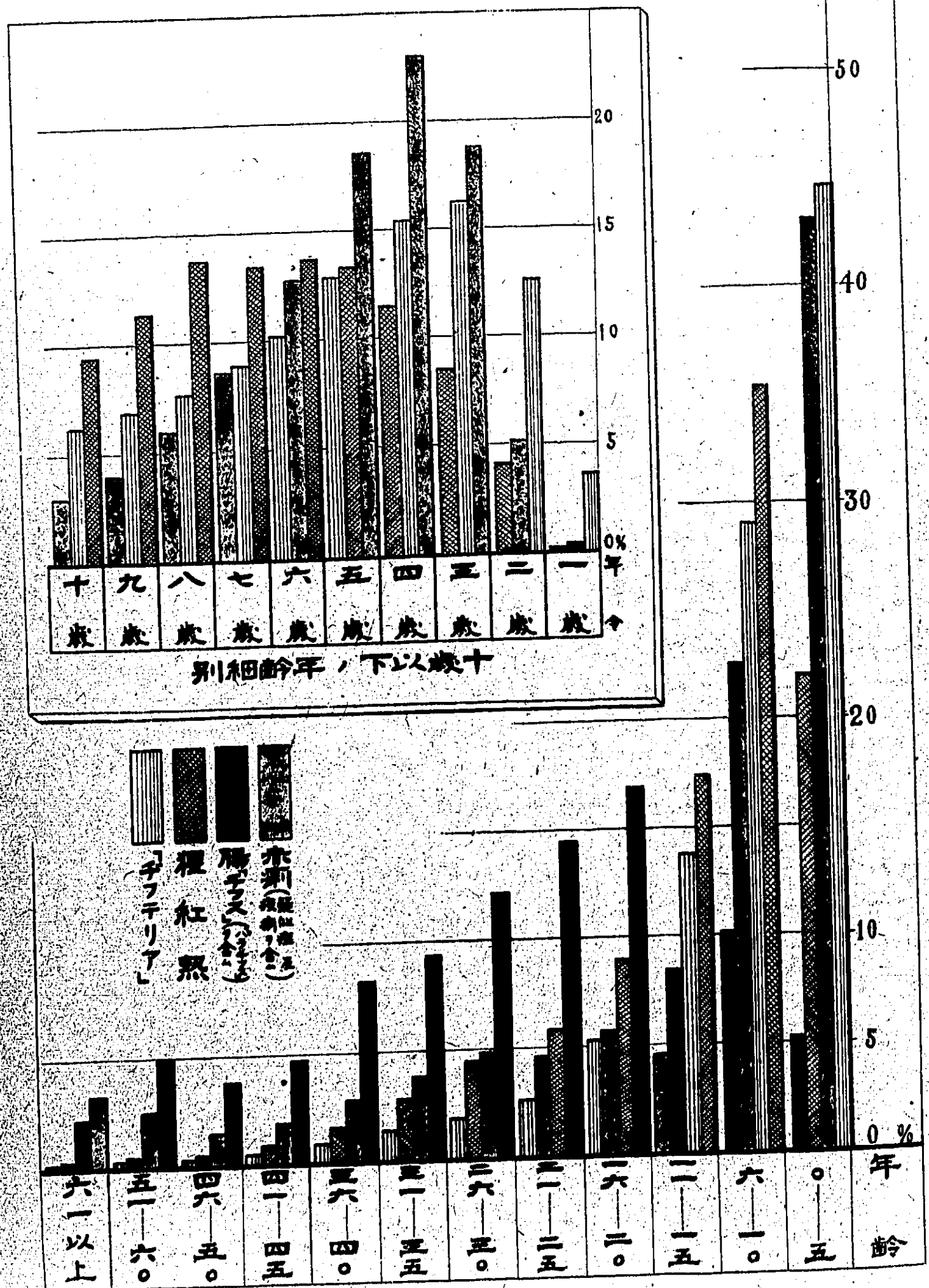



# 月別發生患者及氣溫

(最近五年間平均患者數)

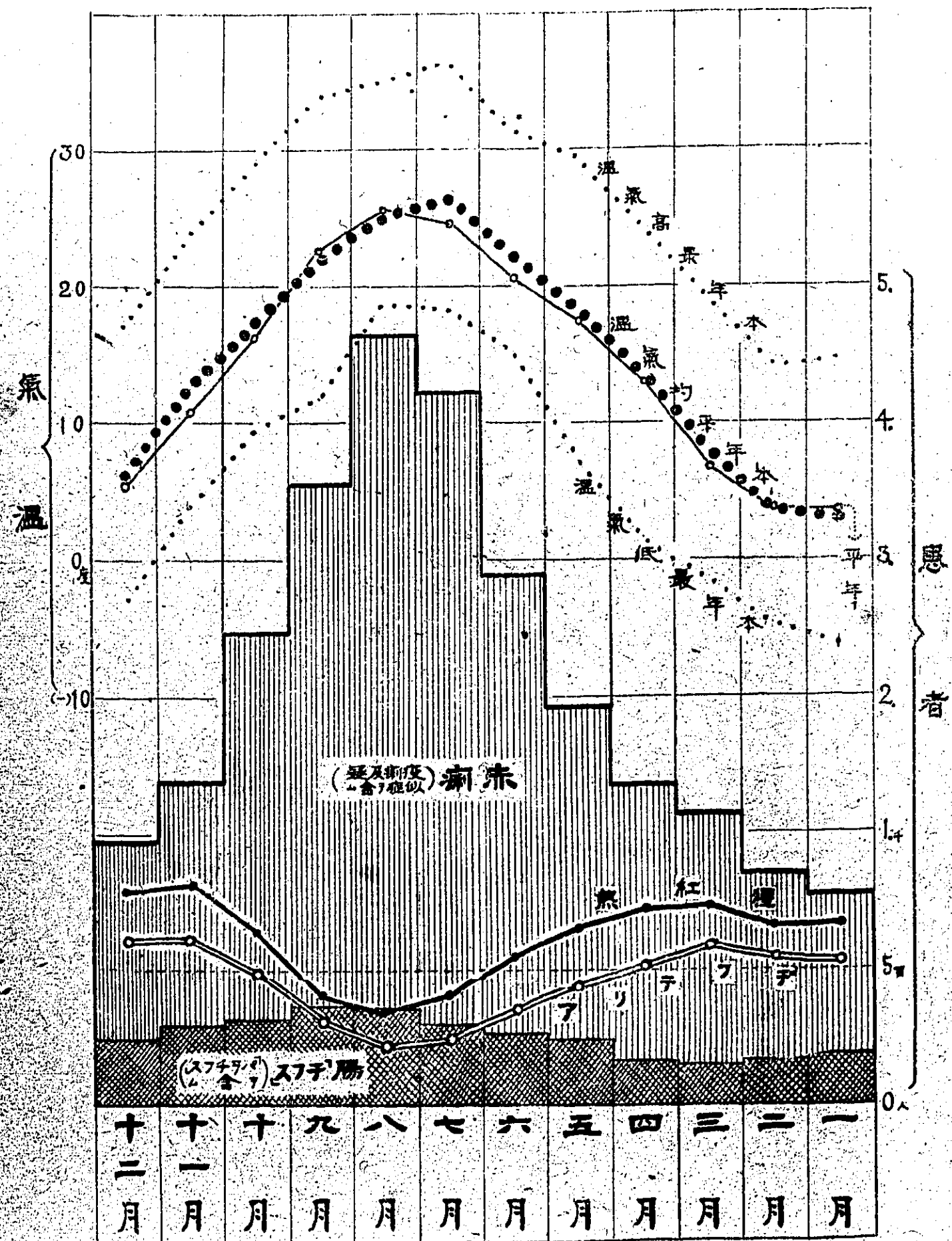

赤痢ノ流行狀況

## 第二節 赤痢

(疫痢及疑似症ヲ含ム)

### 一、一般狀況

管下ニ於ケル本病患者ハ、昭和元年以前ニハ疑似症ヲ合算シテ毎年三千名内外ナリシガ、昭和二年ニハ之ヲ倍加シテ六千名ニ上リ爾來年々増發ノ一路ヲ辿リ、五年ニハ一萬一千名、八年ハ一萬五千名、十一年ニハ一萬九千名、昨十四年ハ三萬一千九百六十四名ヲ算シタリ、而シテ本年亦年頭ヨリ患者増發ノ狀アリシガ、七月下旬ヨリ急ニ從來ノ蔓延張力ヲ頓挫シ爾來前年對比ニ於テ著シク其ノ發生數ヲ減ズルニ至レリ、即チ本年モ前半期各月ノ患者發生數ハ第二表ノ如ク未曾有ノ多數ニ上リタルモ、後半期ノ發生ハ大體昭和十一年及十二年頃ノ狀況ニ還元シテ各月共小康狀態ヲ持續シ、結局年末合計ニ於テハ疑似症ヲ合シテ患者總數二萬八千六百二十二名ヲ算シ、其ノ人口萬對比ハ三九・〇四ニ上レリ。

過去十三年間ノ長キニ亘リテ患者ノ増發倍徒ノ一途ヲ辿リシ其ノ動因ニ就テハ、内因的ニハ病原菌株ニ屢々盛衰變遷アリ、且其ノ保菌者ヲ夥シク増加シタルコト、外因トシテハ住民ノ衛生思想上乃至世相ノ影響ニ依リ患者ノ届出ヲ著シク促進シタルニ職由スルモノト認めラル、赤痢菌分布ノ狀況ハ保菌者檢索ノ成績ニ徴シテモ明カナル如ク、殆下市井ニ瀰蔓侵淫シ居レリ、從テ市民ノ病毒接

受ノ頻度ハ極メテ高ク、之ヲ完全ニ回避スルコトハ殆下不能ノ實情ニアリ、此等病毒接受者ハ他ノ腸障害原因ニ依リテ赤痢ヲ誘起スル場合甚ダ多カルベク、一面又現下流行ノ赤痢菌株ハ其ノ毒力比較的弱キ爲ニ感染發病スルモノノ内ニモ輕症下痢程度ニテ終結スルモノ相當多キヲ實相トス、然ルニ日支事變ノ推移ニ從ヒ國民ノ緊張自肅ト食料品ノ統制乃至配給制限ヲ實施セラル、ニ至リテ、一般市民ノ外食及遊樂的夜食等ノ度數大ニ減ジ、又小兒ノ如キ間食トシテ諸種ノ菓子類等ヲ必要程度以上ニ飽食シツ、アリシ從來ノ弊風ガ、物資不足ノ他動的理由ニ依リ之ヲ節制サル、ニ至レルト相俟テ、病毒接受ノ頻度低下シ下痢發症ノ機會ヲ減ジタルコトガ、赤痢蔓延ノ情性ヲ本年ノ夏季ニ於テ頓挫セシメタル要因ヲ作レルモノト思料セラル。偶々赤痢豫防對策上當部設置ノ特別委員會ノ諮問ヲ經テ、本年七月五日ヨリ三日間防疫強調運動ヲ實施シ(1)加熱飲食ノ勵行(2)手洗ノ慣習扶植ノ二項目ヲ實踐ニ移スベク管下家庭衛生婦人會ノ指導階級者三千名ヲ會同シタル日比谷大會ニ於テ之ヲ宣誓シ、次デ明治神宮ニ其ノ達成祈願ヲ行ヒ、又全小學校及女學校校長ニ依囑シテ兒童生徒ニ「手洗ノ標語」ヲ揮毫セシメテ之ヲ家庭ノ臺所ニ揭示セシメ、一方飲食物營業者ニ對シテモ之ガ普及方法ヲ講ジタリ、蓋シ此等ノ提唱ガ相當眞摯熱誠ニ實踐セラレタル結果モ亦前記患者發生減ノ傾向ニ寄與スル所アリシヲ信ズルモノナリ。

管下ニ於ケル連年ノ赤痢多發現象ニ關シテハ、從前ノ防疫年鑑其ノ他ニ縷々論及シタル所ナリ、之ガ外因トスル赤痢患者届出促進ノ結果ハ從前腸「カタル」其ノ他ノ病名ニテ模糊ノ裡ニ取扱ハレツ、アリシ程度ノモノガ、近來ハ赤痢ト決定セラル、コト甚ダ多キモノ、如ク、近年ノ赤痢菌ノ猖獗狀態ヲ清算シテ猶且是等類症疾患總和ノ小兒ノ死亡率ハ寧ロ著明ニ減少セル事實アリ。今之ヲ立證スル爲ニ、一般死亡統計ヲ資料トシ十歳以下ノ死亡者ニ就キ赤痢疫痢ト鑑別ヲ誤ラレ易キ消化不良、腸胃「カタル」、乳兒脚氣及腦膜炎ノ死亡數ト本病ト診定サレタル死亡數トノ動向ヲ觀ルニ左表ノ如ク、赤痢疫痢ノ病名ヲ冠スル死亡數ハ殆下其ノ母體タル患者數ニ追從スルコトナク三千四百乃至四千三百名ノ間ニ留マレリ、亦之ガ類症トスル前記四病ノ病名ヲ冠スル死亡數ハ人口自然増加ノ著シキニ拘ラズ寧ロ減少シ、兩者合算實數ニ於テ亦其ノ總死亡數對比ニ於テモ遞減ノ趨勢歴然タル事實アリ。乃チ統計上ノ外觀數字ヲ以テセバ近時赤痢疫痢ノ患者數ヲ徒ニ累積セシメタリトスル一面的譏ナシトセザルモ、本病ニ最モ胃サレ易キ幼齡ノ生命保護ノ見地ニ於テハ着々實效ヲ收メ大乘的ニ防疫本來ノ目的ヲ達成シツ、アルコトヲ證明シ得ラル、ノミナラズ、目今ノ赤痢豫防

施策トシテ府民ノ警戒心ヲ涵養シタル結果、從前ニ於テハ死因統計中結核ト共ニ死亡數ノ首位ヲ競ヒ居タリシ下痢腸炎死亡數ヲ著シク抑壓シテ之ヲ低減セシメタリ、吾帝都東京ノ總人口千對死亡率ガ近年十三人程度ニ低落シテ將ニ歐米優良保健都市ニモ比肩スベキ保健向上ヲ齎ランツ、アル事實ノ一半ノ效績ハ蓋シ茲ニ發端スルモノナルコトヲ信ジテ疑ハザルナリ。