

題詞

後閱檢習練警長官裝武局分區橋高
目課下跪間進行操並

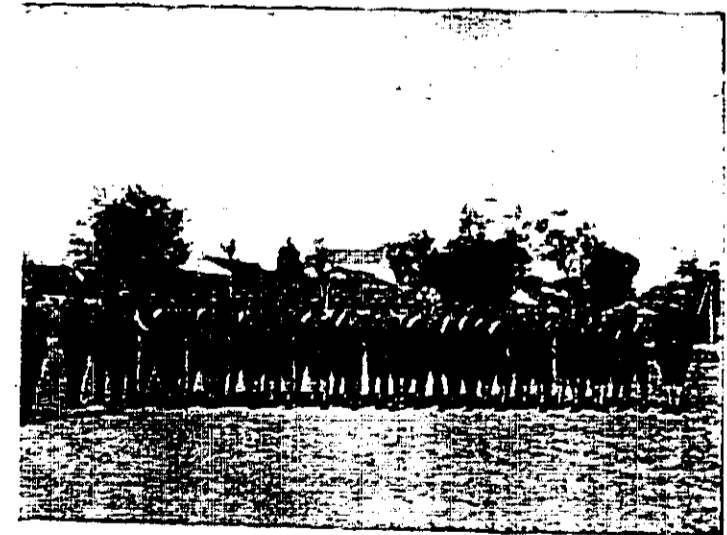

列二練操警長官裝武局分區橋高
勢姿之放備預射隊橫



康坦

莊蕩

張景惠



大邑縣志
五、縣志的編纂



列縣志之長官
縣志之編纂



大道年刊紀念

禪政滋瀟 東南早陽
譽民望度 聲譽鼎新
親仁善鄰 德化周普
豐功偉績 光耀日新

王克敏



察 揮 正 義

大道年刊題詞

王揖唐



海市滄波奇譎萬狀宣時
布和以慰民望翊導新機
春臺同上政在方策功資
保障其道大光治猶運掌
蒼萃成編察來彰往

大道年刊題詞

溫宗堯



大道年刊出版紀念

政道地靈

陳蘇敬題



大道年刊

復興多象

陳錦濤題



滬市復興
鷄締皓
式煥新猷
共遵王道
載輯嘉謨
邦人昭告
鉅表琳瑯
南鍼之寶
顧澄

滌除瑕穢闢榛蕪能
化波陀作坦途也似
西湖傳盛事了大徒
千載征髯蘇

大道年刊發刊紀念

陳序題贈

締造艱難

大道年刊紀念

丕成偉績

佛言觀人施

滬市復興

道助之歡喜

道生本立

得福甚大

王子忠題

任援道題

玄黃血戰地棘天荆逃死
無路孰恤生靈醫維滄
瀆崛起羣英開闢大道
熬費經營導民先路回
復和平熙米糧注秩序
以寧一年考績凡百告
成了遺感戴蕩、難名

大道年刊發行紀念

倪道煥題

湖濱坵市成立星紀載周撫劫後之災
黎復真有象德與人之誦美載道真
歌成績昭垂無待贊述則民承之有政
政治蘇垣翦以水以湖河隔一衣帶政
劫灰之餘煙同此心期拒護在前賴他
山之有助風聲所樹喜吾道之不孤
此時實錄成編遠仿竹書紀年之例他
日史窳載羊先敘山林華路之勞樂觀
厥成謹此致頌

陳則民



大道年刊題詞

海波不興天日重見
市府宏開生靈永奠
政通人和風行草偃
蔚為專書昭垂赤縣

汪瑞蘭



大道年刊題詞

茫茫宇宙龍戰元黃人民
城郭回首流桑楮枿鉅
梓軒疏已不有健者何肩
誰當誌鏖蘇君義節慨
慷蓋勤栉沐披鉅椽荒時
周歲荼流詠甘棠燭如執
績允播芬芳啟論未甚在
苦毋忘

崔家熾拜書



大道年刊祝詞

平、王道大轡庶民共挽輪
 健儲進道專期夫舍輟自
 徑法制政制高哉民中彫
 赴邪宗不造京此子黎
 蘇、萬目時黎奉法宣化
 恭皇大道樹之風聲招集
 流止友以廣履南興國之
 休烈倍鏡友邦修中夏之
 乾茶震遠興土疆宇壹
 理矣精再輝
 鎮海博之以學天、才德而
 之德內、忠謹自固外以度
 自守惠寂、誠加守百姓高
 赴、起、同、身、辱、士、名、敢、變、易
 而道与旅快新邦再造歲置
 一周級節亦資協成幸繼
 與廣德純詞若列眉明美
 周宗留此亦崇祝曰
 亮人會國皇路利榛
 開、大道格以達津
 夫櫛在望同馳會翰
 日計歲計典安可循
 體國匡建宜書諸紳
 牙、陽、昭示羣民
 葉鼎致敬題

大道年刊
 題
 宗正息邗
 徐之英敬題

大道之行小叩小鳴蘇公
 治遠昔年有成枝榛
 麻棘慘澹經營開闢
 日嘻咸慶更生斯
 編一出皎若陽精興
 言永歎仰茲式程

大道年刊高冠
 題贈



昭示周節

馬神一第
印

倚與蘇公 出任艱難

披荆斬棘 撫綏流亡

繼往開來 大道日昌

惟茲年刊 示我周行

題奉

大道年刊

督辦南京市政
公署社會局局長 王咏典

統計表

自大道市政府成立
至民國廿七年十二月止

市民籍貫統計表

中華民國二十七年十二月份

籍貫	性別	性 別		合 計
		男	女	
江蘇	蘇	210251	165463	375714
安徽	徽	10058	7105	17163
浙江	江	32984	23986	56970
福建	建	361	185	546
江西	西	456	275	731
湖北	北	2265	1619	3884
湖南	南	632	384	1016
廣東	東	550	445	995
廣西	西	4		4
雲南	南	6	3	9
貴州	州	3	3	6
四川	川	75	53	128
陝西	西	11	6	17
河南	南	2026	989	3015
河北	北	6893	3625	10518
山東	東	8026	4800	12826
山西	西	55	23	78
遼寧	寧	38	41	79
吉林	林	2	2	4
熱河	河	3	1	4
察哈爾	爾	1		1
上海	海	67693	154372	322065
南京	京	4140	3010	7150
青島	島	28	16	44
北平	平	435	219	654
甘肅	肅	2		2
綏遠	遠	1		1
總計		416999	366625	813624

新 報 信 報

披荆斬棘 披荆流止
繼往開來 日昌

惟茲年刊 示我周行

中華民國二十七年十二月五日

哈爾濱市新聞報社主任 魏鶴

六道年刊 題奉

特輯南京市民 公署社會局長 王咏典

市民職業統計表

中華民國二十七年十二月份

性別 職別	性別		合計
	男	女	
農	108711	64941	173652
工	69716	40072	109788
商	44665	4747	49412
學	16077	9553	25630
政	1307	19	1326
交通	9115	1079	10194
新聞記者	3		3
工程師	21		21
律師	6		6
會計師	5	1	6
醫師	647	103	750
警察	4785	115	4900
勞工	36606	1415	38021
家庭服務	15272	156819	172091
學徒	14024	2	14026
傭工	10967	3471	14438
雜業	31939	6687	38626
無業	83367	77691	161058
總計	447163	366715	813948

戶口分區數目統計表

中華民國二十七年十二月份

區別	戶數		口數	
	正	附	男	女
浦東區分局	23069	14586	92273	77672
南市區分局	13568	14883	72150	46409
滬西區分局	10188	19745	85858	71958
滬北區分局	8399	2808	23882	15216
中心區分局	2442	1850	9960	4231
高橋區分局	14092	2308	31613	34494
南匯區分局	1636	750	5715	4941
寶山區分局	6219	2084	18206	14706
川沙區分局	1871	355	4783	3771
北橋區分局	6540	4795	23660	22343
閘北警察所	1018	93	3426	1823
林肯路警察所	9465	3203	29033	25696
楊思警察所	9714	1909	26420	27126
徐家匯警察所	4417	1941	15240	11319
橫沙警察所	2625	9	5014	5000
合計	186582		813948	
上月份總數	173289		751709	
比較	增	13293		62239
	減			

說明 查本市戶口數以浦東區為最多滬西次之橫沙為最少

戶口月份增減比較表

中華民國二十七年份

月 份	四 月				五 月				六 月				七 月				八 月				九 月				十 月				十 一 月				十 二 月			
	戶		口		戶		口		戶		口		戶		口		戶		口		戶		口		戶		口		戶		口					
	正	附	男	女	正	附	男	女	正	附	男	女	正	附	男	女	正	附	男	女	正	附	男	女	正	附	男	女	正	附	男	女				
	38915	94663	151928	127193	71416	44318	271892	224260	76164	46958	289924	238944	81732	55464	312064	257293	84948	54030	329711	274086	89246	58223	348229	288182	97442	62810	378133	311900	105157	67132	412217	339492	115263	71319	447233	366715
合 計	63578		279121		115734		496152		123122		528868		132196		569357		138978		603797		147469		636411		160252		690033		173289		751709		186582		813948	
上月份合計					63578		279121		115734		496152		123122		528868		132196		569357		138978		603797		147469		636411		160252		690033		173289		751709	
比 增					52156		217031		7388		32716		9074		40489		6782		34440		8491		32614		12783		53622		13037		61676		13293		62239	
較 減																																				

說明。按本市戶口自四月份起開始調查。惟戶口數逐月增加。其原因係地方安靜。市政日臻完善。市面日見繁盛。故遷入戶口日見增多。

收發文統計表

中華民國二十七年份

年度	類別	類 別										總計		
		呈	咨	函	電	訓令	指令	委令	批示	佈告	其他		通令	
上 半 年 度	收	市政府	2485		73		4	1					939	3502
		警察局	7727		362		315	1105						9509
	公用局	408		87		101	241						837	
	社會局	300		117		85	224					92	748	
	土地局			27		25	29						81	
	教育局	231		85		51	61					37	465	
	財政司	1180		181		284	180					329	2154	
	司法處	208		135		75	164					205	179	966
	發	市政府			186		946	2052	608	171	3019	100		7082
		警察局	1277		1294		8688	6533	150	132	18			18092
		公用局	250		56		201	172	71	31	10			791
		社會局	343		210		246	124	181	53	20	16		1193
		土地局	27		8		2		61					99
		教育局	104		84		131	115	1	4			158	597
財政局		200		178		1115	495	368	53	245	119		2773	
司法處		186		111		992	24	42	117	12	85		869	
下 半 年 度	收	市政府	4885	38	104	14	53	4						5098
		警察局	6595	4	408	1	261	1940						9309
	公用局	298		200		106	243						847	
	社會局	1195		245		120	528					14	2102	
	土地局	30		140		60	93					21	344	
	教育局	1873		218		141	299						2531	
	財政局	2506	1	391		570	224						3692	
	司法處	286		211		95	186	1		1	742		1522	
	發	市政府	11	17	126	397	2166	3512	271	90	12			6602
		警察局	2342		12019	1	19952	6480	629	69	20			31540
		公用局	286		68		199	65	2	9	12			641
		社會局	568		156		1437	479	152	76	23	1	485	3377
		土地局	100		51		25	3	21	17		15		232
		教育局	346		192		2545	1081		29		16	40	4249
財政局		259		302		1835	683	151	35	15			3280	
司法處		198		131		70	44	13	230	6	36		728	

土地陳報登記統計表
中華民國二十七年份

區 別	月 別					合 計
	九 月	十 月	十一月	十二月	合 計	
	畝 分	畝 分	畝 分	畝 分	畝 分	
特 區		3384	6314	102209		111907
滬 南		10817	31891	306933		349641
閘 北		37589	27916	129014		194519
法 華		7781	3599	23985		53315
江 灣	252664	2617596	310801	747798		3928859
吳 淞	38820	166593	2981	39109		247503
真 茹		5640	11920	276135		293695
高 橋	14809	2337140	160111	923130		3435790
引 翔	11473	1821114	69752	282633		2184972
漕 涇		798	7601	208839		217238
蒲 淞		5396	37165	17709		60270
高 行	1700	7998	33718	115150		158566
塘 橋		1617	46012	122390		170019
洋 涇			9418	143737		153155
殷 行	131837	1133923	81118	191526		1538404
彭 浦			4142	29172		33314
楊 行	1484	13785	1002	15301		31572
陸 行			1776	910		2686
楊 思				60979		60979
總 計	452787	8171721	847237	3736659		13208404

說明 (1)查土地局所屬各陳報處於二十七年九月始行成立故土地登記亦於九月開始合併聲明
(2)土地登記數以江灣區為最多高橋區次之引翔區又次之殷行區最次之陸行區為最少

上海特別市財政收支統計表

中華民國二十六年十二月至二十七年十二月止

短 絀	收 入										月 份	支 出												剩 餘		
	暫 欠	暫 存	其他收入	公 有 營業收入	公 有 事業收入	公 有 財產收入	協助收入	行政收入	征課收入	總 數		總 數	行政費	治安費	財務費	社會費	交通費	教 育 文 化 費	地 政 費	庫 棧 費	協助支出	公 有 營業支出	其他支出		暫 存	暫 欠
							814516		99360	836876	十二月份	834457	561793	273164											9419	
	81740						3800000	149990	4975796	8306756	一月份	7913755	1198695	6081208	401745	5016	209730							16931	393001	
						90500	4749490	307990	3499905	8506915	二月份	8311903	1096944	3719943	751197	105820	518883							21807	1997309	295012
		145630		1134126		47638	99360	1029847	11937197	14816825	三月份	18743176	2479554	5541089	1976568	602420	787009							34181	3022355	573649
477020		509348	144537	10447664		40178		938772	16204281	18884180	四月份	19361900	2379562	8442838	1740196	536541	1399122		1864266	37800			19329	9941545		
		75317	349357	2359703		54390	25000	1705105	47746951	52108823	五月份	30378351	1863689	14227520	1016637	914682	2909610		299657	1177492	1555000	172545	1936469	5705050	21730472	
		64286	234376	1940184		81780	231330	2134838	29248782	33935576	六月份	33299956	4425034	12320293	2886892	963136	3502558		1066308	398042	59000	398535	414961	6865197	635620	
		1533143	132766	2053390	7950	93440		1822520	38194514	43837723	七月份	31183093	4900786	11736526	2890101	1464649	1695280	242698	673026	1960000			1624446	2743101	19654630	
4311300			2009294	1325197	6771	71630		2111143	33931126	39455161	八月份	43766461	759237	14933509	2400100	1506274	2541544	1329244	459956	573686	1320500	678142	890786	1392272	8211211	
			146652	1471568	6000	209777		5152516	48935640	55922153	九月份	38461492	8423857	11328348	2570631	1683678	5158167	2431024	428491	558352	1046500	394667	2586134	337760	1503883	1746061
14324397		27957	93284	1520730		156290		1037267	47090952	29926475	十月份	64350872	17634472	14574142	2118025	1308938	87300	1264326		92768	848000			3190056	23132845	
		33091	812264	1249778		62740	200000	1691669	56291173	60340715	十一月份	49788468	4737853	12306870	1770612	2331796	3886062	417582	601332	592843	1064138	495250	191293	21392837	10552247	
877840		42375		1671180		188380	245518	1127278	60645558	63920289	十二月份	64798129	9622337	15881616	3119804	1866070	2147860	715604	779124	668785	2333275	61364	1925402		25676888	
19990557	81740	2431142	3822530	15665920	20721	1026743	10088144	19207492	397954035	450298467	合 計	405991313	66844244	13136066	22942508	13289520	23700325	7853060	3887566	6599260	10224213	2200503	12160795	1730032	103192221	64997711

社會局診療疾病種類統計表
中華民國二十七年份

科別	內科	外科	眼科	耳鼻喉科	花柳皮膚科	其他	合計
一月	20	31	4	1	12		77
二月	103	182	15	6	31	4	341
三月	206	774	61	30	42	190	1308
四月	1115	2173	458	90	127	395	4358
五月	1772	3163	674	216	212	434	6471
六月	1792	4072	932	242	149	243	7430
七月	5864	9138	2150	546	1157	494	19349
八月	8785	14017	2028	1003	3489	894	30816
九月	9413	13228	3368	1049	4319	1264	37641
十月	8039	15525	2519	1098	4255	654	31890
十一月	8556	14338	2766	1570	6736	776	35242
十二月	8495	10760	2477	1312	4043	433	27520
總計	54250	92701	18052	7163	24572	5781	202528

病症死亡人數統計表

中華民國二十七年份

症別	一月	二月	三月	四月	五月	六月	七月	八月	九月	十月	十一月	十二月	合計
天花		1						1				12	17
赤痢	3	4		4		10		8			3	6	36
白喉						1		1			1		1
傷寒及類似傷寒	12	6	6	24		48		54			40	26	310
斑疹傷寒	1					3		3			8	6	21
流行腦膜炎													
猩紅熱				1		1		3					5
霍亂	10	29		8		4		1			2		54
其他病症	52	148		223		194		110			214	157	1098
總計	77	188		260		261		181			270	207	1444

(註)

說明 查本市經遭八一三戰事之後居民紛紛避匿閩以地方安靜絡繹遷回人口日增因此
病症死亡人數亦反逐月增多

警察局長警人數統計表

中華民國二十七年份

職別	一月	二月	三月	四月	五月	六月	七月	八月	九月	十月	十一月	十二月	合計
總計	1385	2943	2841	3050	3608	3707	3745	4064	4170	4430	3816	4207	3750
長	133	311	259	274	331	336	333	361	384	406	352	370	370
巡			45	50	50	56	58	58	74	75	76	77	77
戶籍巡長			1	1	1	1	1	1	1	1	1	1	4
衛生巡長													2
司法巡長	1	1		2	2	2	2	2	2	1	2	2	2
差遣巡長	1		1	1	1	1	1	1	1	1	1	1	1
女巡長					1	1	1	1	1	1	1	1	3
合計	135	312	306	378	388	397	396	475	463	486	433	457	457
巡警	1332	2613	2324	2467	3000	3025	3025	3311	3318	3555	2980	3334	3334
戶籍巡警			170	188	189	191	209	207	249	253	258	271	271
衛生巡警			10	10	11	11	15	11	15	20	15	20	20
司法巡警	10			20	20	20	20	20	20	11	20	20	20
差遣巡警	4		10	10	10	10	10	10	10	10	10	10	10
女巡警	4	18	21	27	50	53	70	80	95	95	100	95	95
合計	1250	2631	2535	2722	3280	3310	3349	3639	3707	3944	3383	3750	3750

(註)

警察局各分局所隊分駐所派出所崗位數目統計表

中華民國二十七年十二月份

類別	分駐所	派出所	崗位
局	8	11	87
區	10	11	58
區	2	6	41
區	6	3	32
區	8	7	35
區	6	6	30
區	5	2	24
區	1	1	15
區	6	1	32
區	3	9	58
區	3	4	25
區	4	1	29
區	5	6	49
區	3	2	15
區	3	7	5
區	70	7	499
總計		76	

(46)

公用局車輛登記數目統計表

中華民國二十七年份

車別	自用汽車	營業汽車	運貨汽車	自用人力車	營業人力車	大小貨車	腳踏車	小車	合計
五月	7			61	489	12	377	271	1217
六月			19	2	491	7	255	270	1044
七月	2		33	12	373	11	273	257	961
八月			20	3	124	6	105	94	352
九月			22	4	70	18	106	79	303
十月	4	13	32	3	62	11	186	98	409
十一月			21	4	175	10	121	137	408
十二月	4	4	46		129	38	66	150	437
總計	20	18	193	89	1913	113	1549	1356	5251

(47)

市立學校教職員學生人數統計表
中華民國二十七年下學期

校名	性別	教職		合計	學生		合計
		男	女		男	女	
江灣第一小學		3	1	4	152	38	180
松井通第一小學		3	2	5	155	57	212
彭浦第一小學		2	2	4	139	20	159
真茹第一小學		1	2	3	104	17	121
曹家渡第一小學		1	3	4	132	49	181
法華第一小學		0	7	13	344	136	480
南市第一小學		5	6	11	275	90	365
南市第二小學		3	9	11	237	84	321
南市第三小學		4	3	7	237	79	306
南市第四小學		6	3	9	248	58	306
南市第五小學		8	3	11	341	115	456
南市第六小學		1	3	4	73	38	111
天后宮第一小學		6	1	7	170	79	249

浦東第一小學		8	2	7	318	103	421
浦東第一小學		1	4	5	261	108	369
日語專修學校		3		3	27	7	34
楊家渡第一小學		4	2	6	238	85	323
洋涇第一小學		7	1	8	258	258	106
高橋第一小學		8	3	11	433	124	557
高橋第二小學		3	3	6	250	25	275
高橋第三小學		4	2	6	177	15	192
北蔡第一小學		5	1	6	154	35	189
遠北第一小學		2		2	95	15	110
陸行第一小學		3	1	4	134	28	162
陸行第二小學		5	1	6	193	17	210
陸行第三小學		5		5	180	31	201
陸行第四小學		3	2	5	150	36	186
陸行第五小學		2	2	4	166	26	192
陸行第二小學分校		1		1	47	9	56

陸行第三小學分校	1		1	00	11	71
周浦第一小學	7	2	9	356	152	508
周浦第二小學	6	2	8	217	90	307
周浦第三小學	1		1	58	13	71
周浦第四小學	3	1	4	103	40	148
周浦第五小學	2		2	83	12	95
周浦第六小學	1		1	38		78
高行第一小學	3	1	4	111	22	133
高行第二小學	4	1	5	200	10	219
東溝第一小學	4	2	6	189	58	247
東溝第二小學	5	2	7	165	15	170
東溝第三小學	3	1	4	152	28	180
楊思第一小學	3	3	6	165	49	204
楊思第二小學	2	1	3	128	5	133
楊思第三小學	3	1	4	156	7	163
三林模範小學	5	2	7	227	66	293

三林第一小學	2	2	4	157	37	194
三林第三小學	5	2	7	209	58	267
三林第四小學	2	3	5	124	66	190
三林第五小學	4	2	6	175	40	215
三林第五小學分校						
三林第六小學	2	1	3	84	19	103
三林第七小學	2	1	3	92	20	112
顧橋第一小學	1	1	2	90	81	110
閔行第一小學	4	1	5	166	56	222
長橋第一小學	1	2	3	100	5	105
城區第一小學	9	2	11	237	70	307
曹鎮第一小學	2	3	5	145	23	168
樊鎮第一小學	5	1	6	168	51	219
總計	201	109	310	9869	2061	12530

社會